

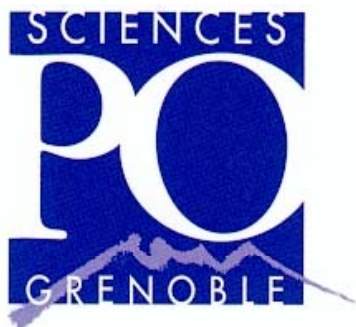

LES DIPLÔMÉS IEP 2000
... 5 ans après



SOMMAIRE

DONNEES GENERALES	1
ACTIVITES DEPUIS LE DIPLOME	2
EMPLOI PAR SECTION	3
◆ par secteur d'activité	4
◆ par région	5
ETUDES PAR SECTION	6
RÉMUNÉRATION	7
ÉCARTS DIPLOME - EMPLOI	8
EMPLOI DES DIPLOMÉS : ÉVOLUTION DE 1991 À 2000	
◆ Section EF	9
◆ Section PES	10
◆ Section POL	11
◆ Section SP	12
ORIGINE DES DIPLOMÉS	13

DONNÉES GÉNÉRALES

REPONSES PAR SECTION

	EF	PES	POL	SP	TOTAL
Diplômés	20	32	75	85	212
Réponses	17	25	61	78	181
% de réponses	85	78,13	81,33	91,76	85,38

REPONSES PAR ANNEE

	1993	1994	1995	1996	1997	1998	1999	2000
Diplômés	280	252	244	257	289	265	207	212
Réponses	224	183	203	230	203	199	167	181
% de réponses	80,00	72,62	83,20	89,49	70,24	75,09	80,68	85,38
Emploi au moment de l'enquête	185	159	175	190	176	181	152	164
% de réponses	82,59	86,89	86,21	82,61	86,70	90,95	91,02	90,61

EMPLOI EN 2006

	EF		PES		POL		SP		TOTAL	
		%		%		%		%		%
1er emploi	8	47,06	11	52,38	24	46,15	45	60,81	88	53,66
2ème emploi sans interruption	9	52,94	8	38,1	19	36,54	24	32,43	60	36,59
2ème emploi avec interruption	0	0	2	9,52	9	17,31	5	6,76	16	9,76
Total	17	100 %	21	100 %	52	100 %	74	100 %	164	100 %

ACTIVITÉS DEPUIS LE DIPLÔME

181 réponses

	IEP +1		IEP +2		IEP +3		IEP +4		IEP +5		jour enquête	
Emploi	18	9,94	70	38,67	111	61,67	151	83,43	156	86,19	164	90,61
Poursuite d'études	128	70,72	82	45,3	44	24,44	19	10,5	12	6,63	6	3,31
Recherche emploi	1	,55	6	3,31	12	6,67	2	1,1	6	3,31	4	2,21
Autres	34	18,78	23	12,71	13	7,22	9	4,77	7	3,87	7	3,87
"Autres" se répartissant en												
Service National	1	,55	0	0	0	0	0	0	0	0	0	0
Stage longue durée	25	13,81	21	11,6	10	5,56	7	3,87	4	2,21	4	2,21
Divers	8	4,42	2	1,1	3	1,67	2	1,1	3	1,66	3	1,66
TOTAL	181	100 %	181	100 %	180	100 %	181	100 %	181	100 %	181	100 %

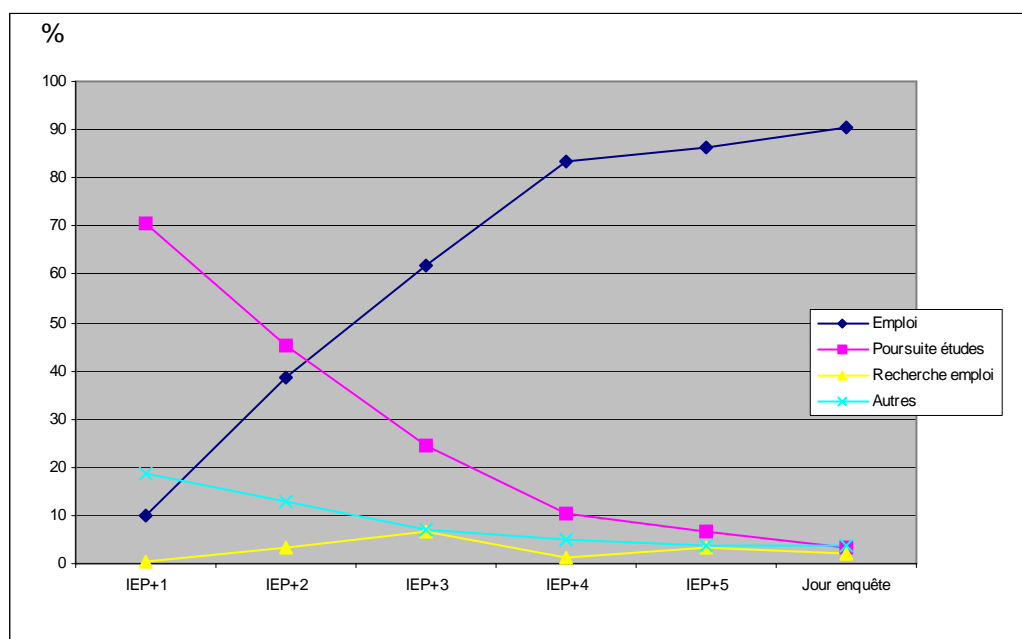

Jour enquête

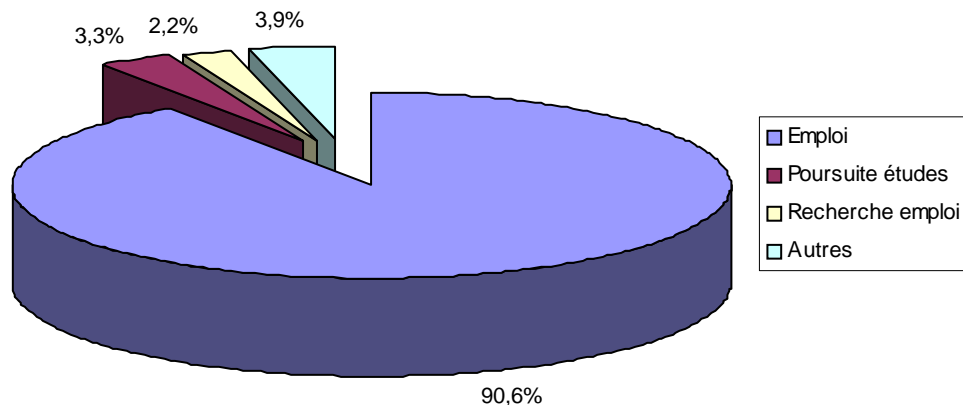

ACTIVITÉS PAR SECTION

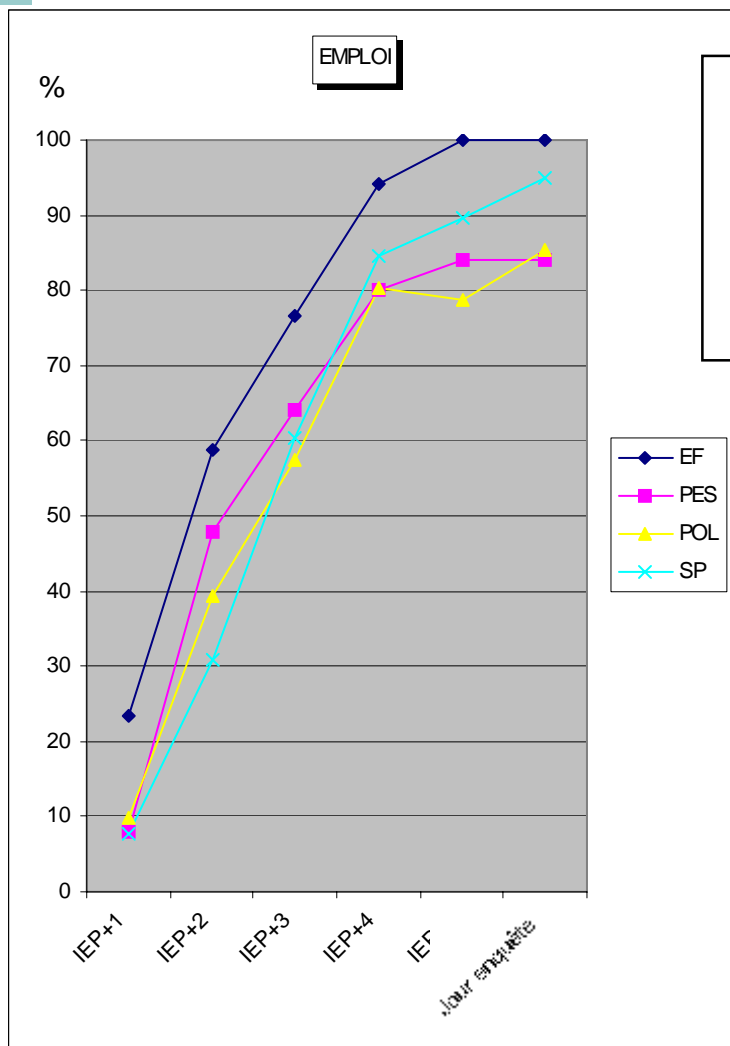

Synthèse en % du tableau ci-dessous
Emploi par année et par section

	IEP+1	IEP+2	IEP+3	IEP+4	IEP+5	jour enq
EF	23,53	58,82	76,47	94,12	100	100
PES	8	48	64	80	84	84
POL	9,84	39,34	57,38	80,33	78,69	85,25
SP	7,69	30,77	60,26	84,62	89,74	94,87

	IEP +1	IEP +2	IEP +3	IEP +4	IEP +5	jour enquête
EF						
Emploi	4	10	13	16	17	17
Poursuite d'études	12	6	2	1	0	0
Recherche Emploi	0	0	0	0	0	0
Service National	0	0	0	0	0	0
Stage longue durée	1	1	2	0	0	0
Divers	0	0	0	0	0	0
PES						
Emploi	2	12	16	20	21	21
Poursuite d'études	15	5	7	3	2	3
Recherche Emploi	0	2	0	0	1	0
Service National	0	0	0	0	0	0
Stage longue durée	7	6	2	1	1	1
Divers	1	0	0	1	0	0

	IEP +1	IEP +2	IEP +3	IEP +4	IEP +5	jour enquête
POL						
Emploi	6	24	35	49	48	52
Poursuite d'études	39	26	12	6	6	1
Recherche Emploi	1	3	6	2	2	2
Service National	1	0	0	0	0	0
Stage longue durée	10	6	5	3	2	3
Divers	4	2	3	1	3	3

	IEP +1	IEP +2	IEP +3	IEP +4	IEP +5	jour enquête
SP						
Emploi	6	24	47	66	70	74
Poursuite d'études	62	45	23	9	4	2
Recherche Emploi	0	1	6	0	3	2
Service National	0	0	0	0	0	0
Stage longue durée	7	8	1	3	1	0
Divers	3	0	0	0	0	0

EMPLOI PAR SECTEUR D'ACTIVITÉ

au jour de l'enquête	EF		PES		POL		SP		TOTAL	% DU TOTAL
		%		%		%		%		
Administration	3	17,65	5	23,81	14	26,92	37	50	59	35,98
Production-service	6	35,29	0	0	17	32,69	11	14,86	34	20,73
Banque	4	23,53	0	0	0	0	5	6,76	9	5,49
Médias-culturel	1	5,88	5	23,81	12	23,08	4	5,41	22	13,41
Social	1	5,88	6	28,57	3	5,77	3	4,05	13	7,93
Autres	2	11,76	5	23,81	6	11,54	14	18,92	27	16,46
	17	100%	21	100%	52	100%	74	100%	164	100

Emploi par secteur et par section au jour de l'enquête

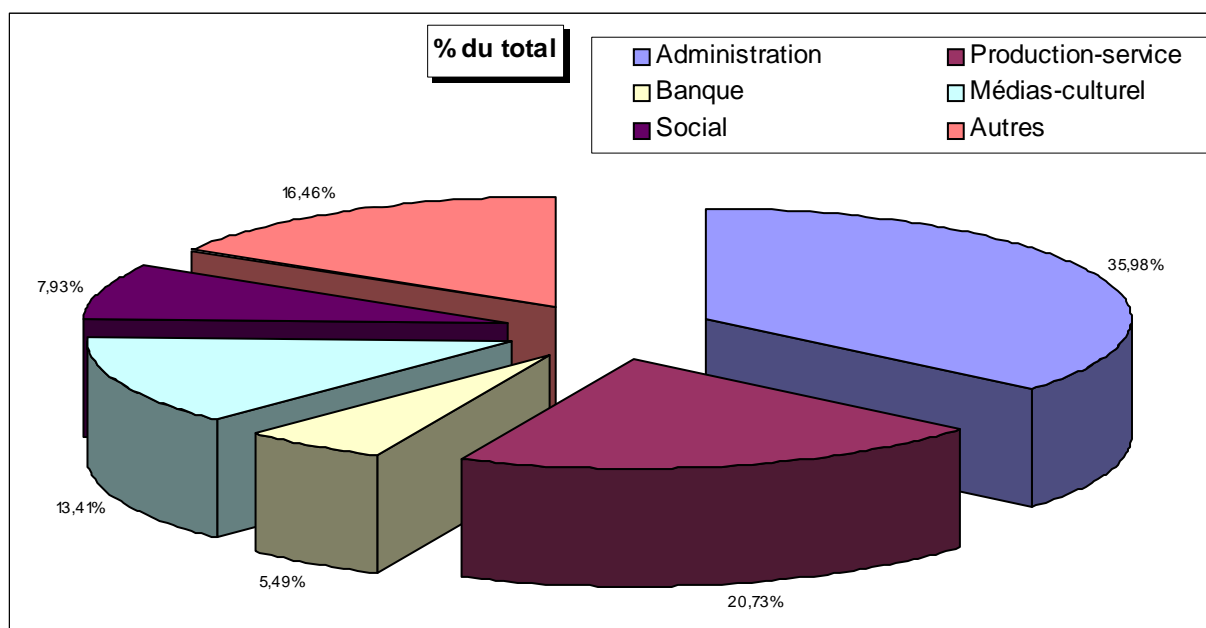
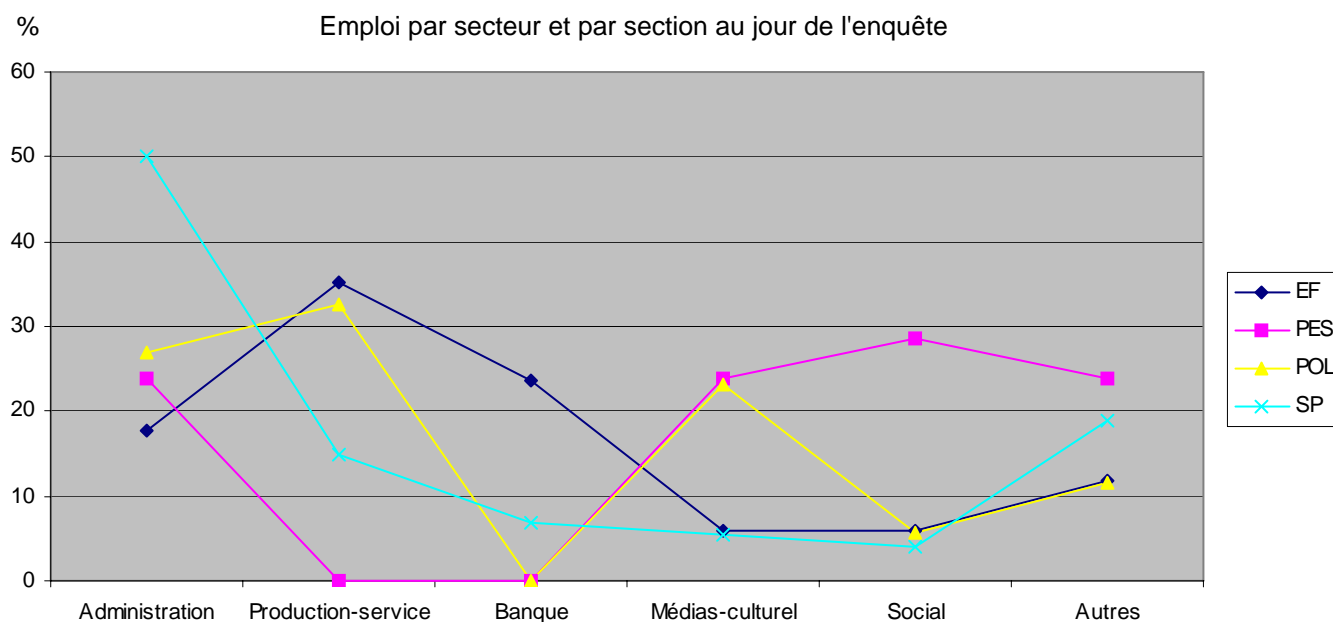

EMPLOI PAR RÉGION

au jour de l'enquête	EF		PES		POL		SP		TOTAL	% DU TOTAL
		%		%		%		%		
Ile de France	3	17,65	5	23,81	21	40,38	25	33,78	54	32,93
Rhône-Alpes	4	23,53	9	42,86	15	28,85	18	24,32	46	28,05
Autres régions	10	58,82	7	33,33	16	30,77	31	41,89	64	39,02
	17	100%	21	100%	52	100%	74	100%	164	100

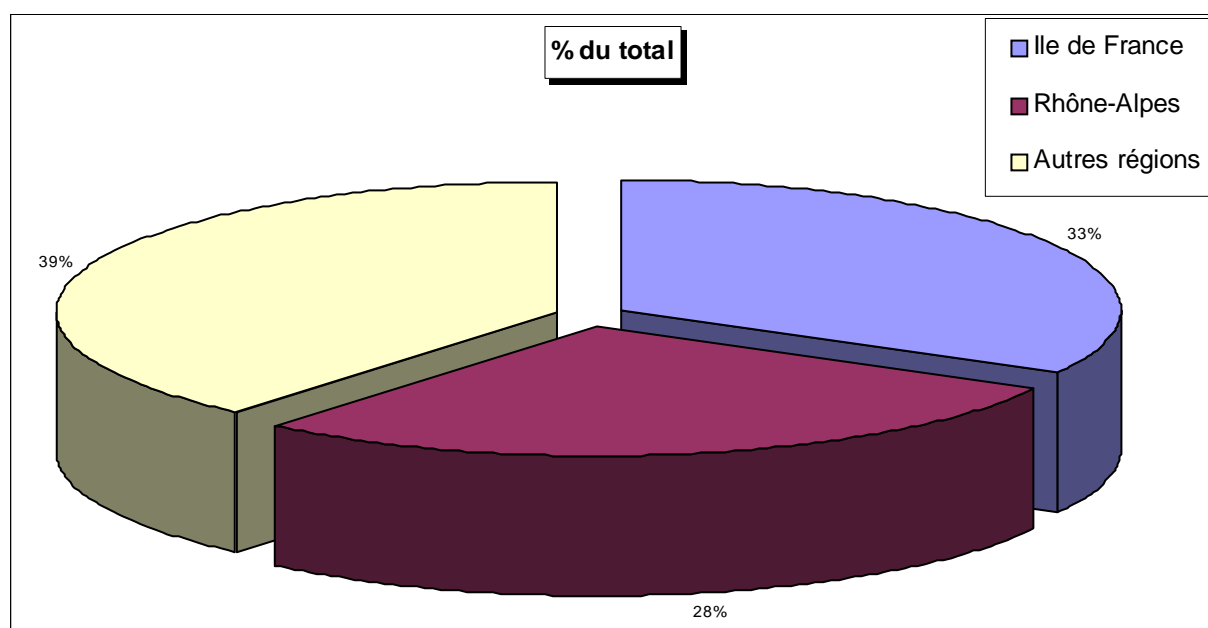
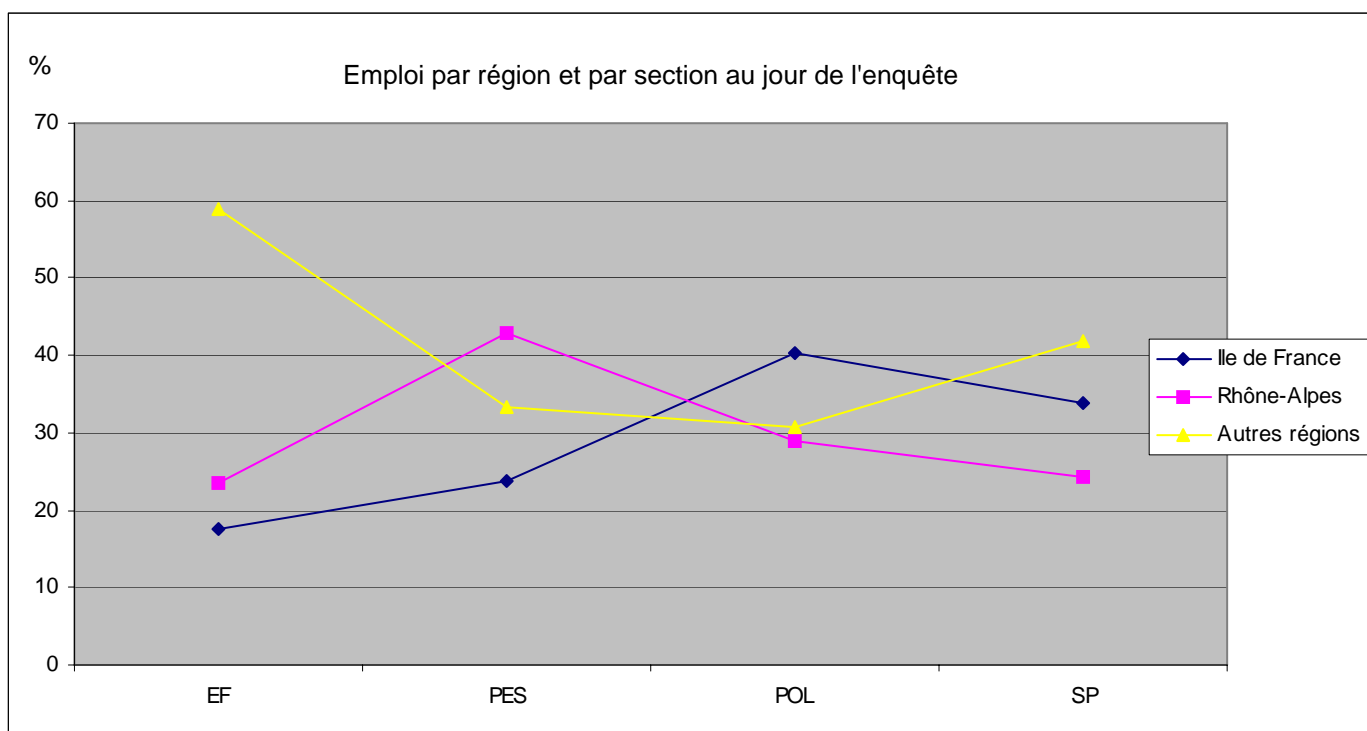

ÉTUDES PAR SECTION

EF		IEP+1	IEP+2	IEP+3	IEP+4	IEP+5	JOUR ENQ
DEA		1	0	0	0	0	0
DESS		8	1	0	0	0	0
Préparation concours		0	0	0	0	0	0
2E CYCLE		0	0	0	0	0	0
Etudes à l'étranger		1	2	1	0	0	0
Grande Ecole		2	2	1	0	0	0
Autre		0	1	0	1	0	0
THESE		0	0	0	0	0	0
TOTAL		12	6	2	1	0	0
% sur 17		70,59	35,29	11,76	5,88	0	0

PES		IEP+1	IEP+2	IEP+3	IEP+4	IEP+5	JOUR ENQ
DEA		2	1	0	0	0	0
DESS		10	1	2	0	0	0
Préparation concours		1	1	0	0	0	0
2E CYCLE		0	0	0	0	0	0
Etudes à l'étranger		1	0	1	0	0	1
Grande Ecole		0	0	1	0	0	0
Autre		1	2	2	2	1	0
THESE		0	0	1	1	1	2
TOTAL		15	5	7	3	2	3
% sur 25		60	20	28	12	8	12

POL		IEP+1	IEP+2	IEP+3	IEP+4	IEP+5	JOUR ENQ
DEA		7	3	0	1	1	0
DESS		17	8	0	0	0	0
Préparation concours		5	2	1	0	1	0
2E CYCLE		3	1	1	0	0	0
Etudes à l'étranger		2	3	2	1	0	0
Grande Ecole		1	2	2	1	1	0
Autre		4	5	4	1	1	0
THESE		0	2	2	2	2	1
TOTAL		39	26	12	6	6	1
% sur 61		63,93	42,62	19,67	9,84	9,84	1,64

SP		IEP+1	IEP+2	IEP+3	IEP+4	IEP+5	JOUR ENQ
DEA		10	1	0	1	0	0
DESS		12	4	3	0	0	0
Préparation concours		27	18	1	1	0	0
2E CYCLE		0	2	0	0	1	0
Etudes à l'étranger		3	1	2	1	0	0
Grande Ecole		7	10	5	1	0	0
Autre		3	8	11	4	2	1
THESE		0	1	1	1	1	1
TOTAL		62	45	23	9	4	2
% sur 78		79,49	57,69	29,49	11,54	5,13	2,56

TOTAL ETUDES	128	82	44	19	12	6
% sur 181 réponses	70,72	45,3	24,44	10,5	6,63	3,31

RÉMUNÉRATION

Rémunération nette mensuelle	SEXE		SECTIONS				REGIONS			TOTAL	
	FILLES	GARCONS	EF	PES	POL	SP	ILE DE FRANCE	RHONE-ALPES	AUTRES DPT	Nombre	% du total
R < 1 250	18	2	1	4	9	6	8	5	7	20	23,53
1 250 <= R < 1 550	11	2	1	4	5	3	2	6	5	13	15,29
1 550 <= R < 1 850	7	4	2	1	3	5	2	4	5	11	12,94
1 850 <= R < 2 300	9	5	2	1	5	6	6	5	3	14	16,47
2 300 <= R < 2 750	7	6	3	0	5	5	6	1	6	13	15,29
2 750 <= R < 3 350	5	3	2	0	3	3	2	1	5	8	9,41
3 350 <= R	1	5	1	0	1	4	3	3	2	6	7,06
Nombre d'étudiants	58	27	12	10	31	32	29	23	33	85	100

Sur les **181** réponses, **164** étudiants étaient salariés au moment de l'enquête et **85** ont accepté de répondre à la question "Rémunération".

N'ont pas été considérés comme salariés :

- les étudiants effectuant leur service national au titre de la coopération, bien qu'ayant une rémunération
- les étudiants inscrits en Thèse ayant une activité d'enseignement ou allocataires de recherche

ÉCARTS DIPLÔME-EMPLOI (en nombre d'années)

	1996			1997			1998			1999			2000		
	nombre emplois en 2001	1er emploi	emploi actuel	nombre emplois en 2002	1er emploi	emploi actuel	nombre emplois en 2003	1er emploi	emploi actuel	nombre emplois en 2004	1er emploi	emploi actuel	nombre emplois, Jour de l'enquête	1er emploi	emploi actuel
1ERE ANNEE	136	2,45	3,58	117	2,72	3,45	120	2,96	3,66	124	3,05	3,68	133	3,05	3,68
ACCES DIRECT	54	1,79	2,99	59	1,95	3,02	55	2,51	4,09	28	2,54	4,35	31	2,5	3,93
EF	27	2,06	3,07	27	2,11	3,04	16	2,56	4,19	16	3	3,81	17	2,47	4,53
PES	39	2,30	3,51	27	2,51	3,56	36	2,83	3,56	33	2,67	4,27	21	2,76	3,95
POL	46	2,41	3,61	60	2,49	3,51	64	2,70	3,77	45	2,56	3,87	52	2,94	3,46
SP	78	2,52	3,62	62	2,62	3,40	65	3,29	3,63	58	3,4	3,53	74	3,11	3,68

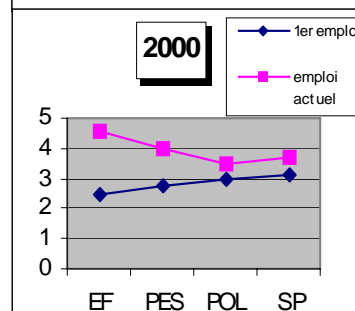
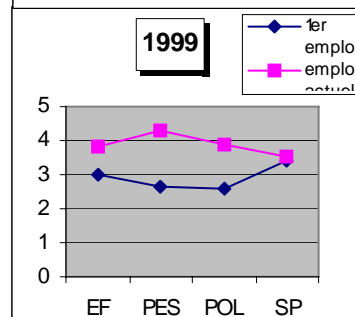
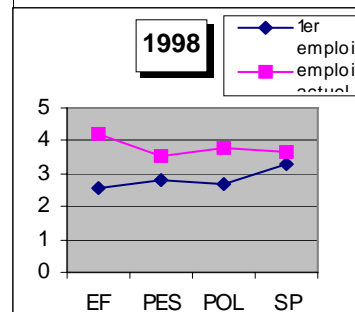
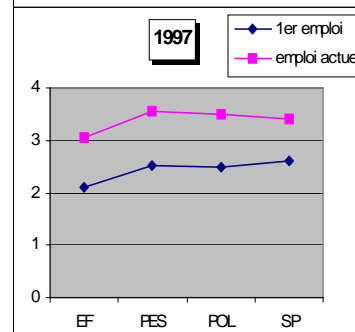
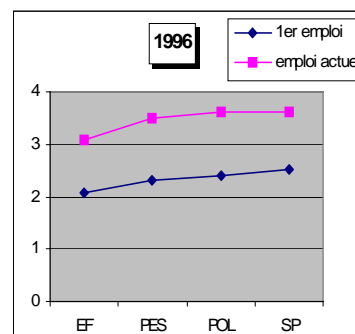

ÉVOLUTION EMPLOI "EF" (en %)

	Promotions									
	1991	1992	1993	1994	1995	1996	1997	1998	1999	2000
IEP +1	20	16	17	16	17	10	11	15	11	23
IEP +2	36	42	42	35	40	30	46	52	44	58
IEP +3	52	58	60	68	73	87	96	94	72	76
IEP +4	75	74	77	74	87	93	100	84	88	94
IEP +5	89	84	91	87	90	93	100	94	100	100
Jour enquête	93	94	92	90	93	90	96	84	88	100
Nbre réponses	44	50	53	31	30	30	28	17	18	17

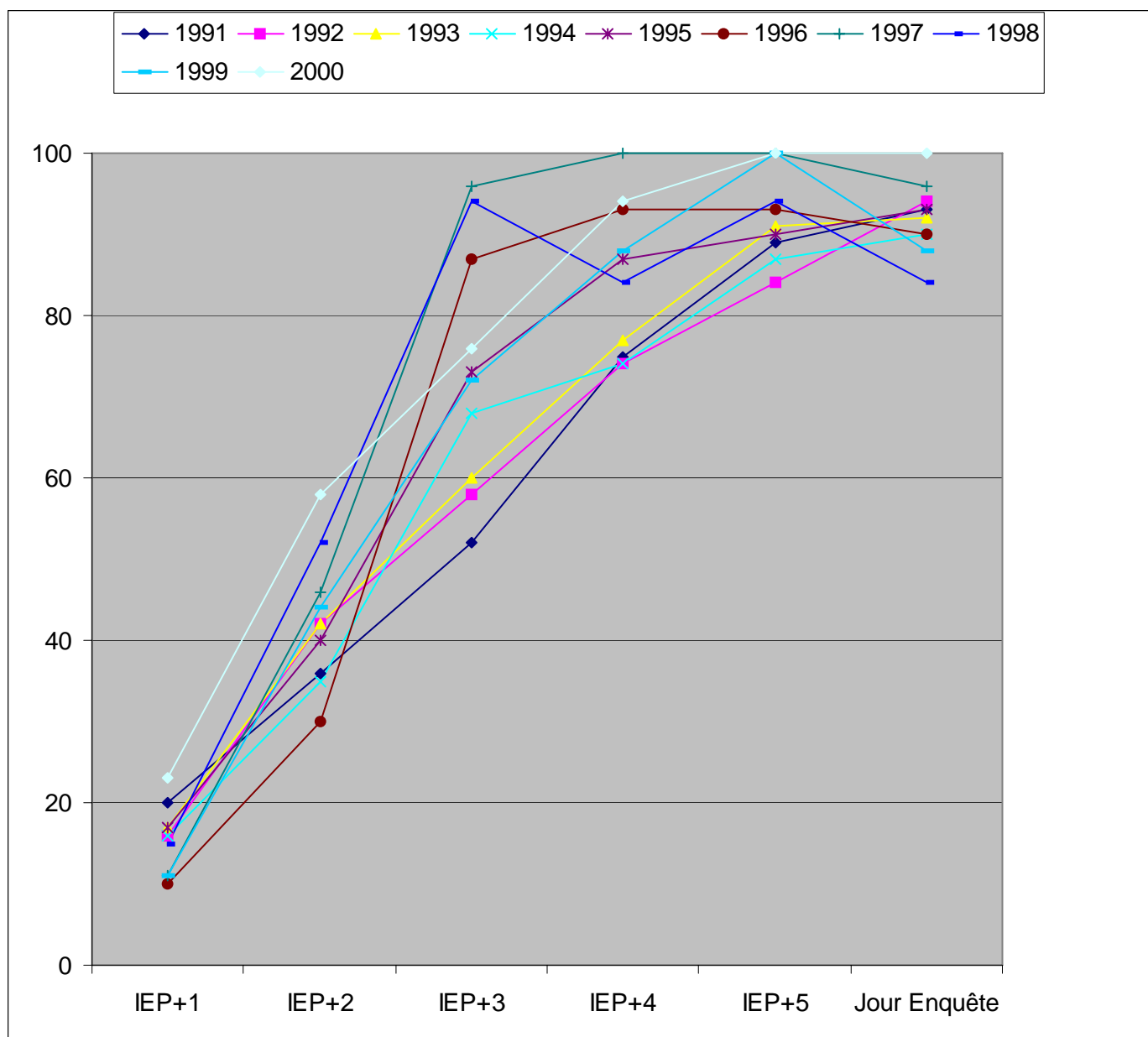

ÉVOLUTION EMPLOI "PES" (en %)

Promotions

	1991	1992	1993	1994	1995	1996	1997	1998	1999	2000
IEP +1	14	0	15	8	29	8	25	12	14	8
IEP +2	21	7	22	32	43	25	47	37	48	48
IEP +3	52	41	48	64	43	56	78	55	82	64
IEP +4	55	55	63	68	69	67	81	75	94	80
IEP +5	69	69	63	88	77	73	84	95	97	84
Jour enquête	62	69	70	84	86	75	84	90	94	84
Nbre réponses	29	29	27	25	35	52	32	40	35	25

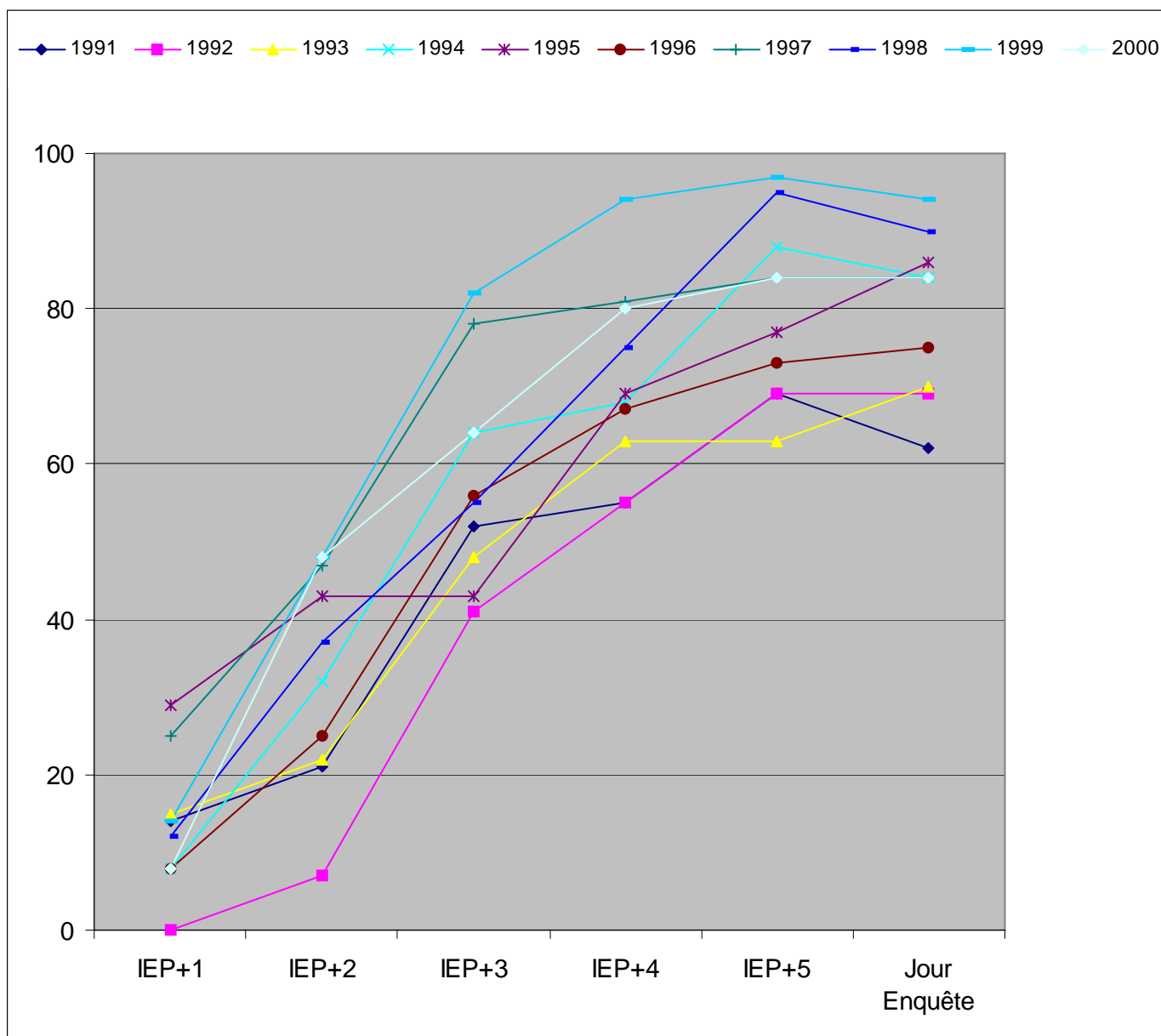

ÉVOLUTION EMPLOI "POL" (en %)

	Promotions									
	1991	1992	1993	1994	1995	1996	1997	1998	1999	2000
IEP +1	3	7	9	3	10	14	11	12	21	9
IEP +2	13	33	19	17	17	27	32	39	43	39
IEP +3	28	47	39	42	56	51	58	70	70	57
IEP +4	50	68	61	68	70	66	74	81	82	80
IEP +5	72	75	66	80	79	75	82	85	86	78
Jour enquête	81	88	74	85	84	78	81	90	88	85
Nbre réponses	68	73	77	71	63	59	74	71	51	61

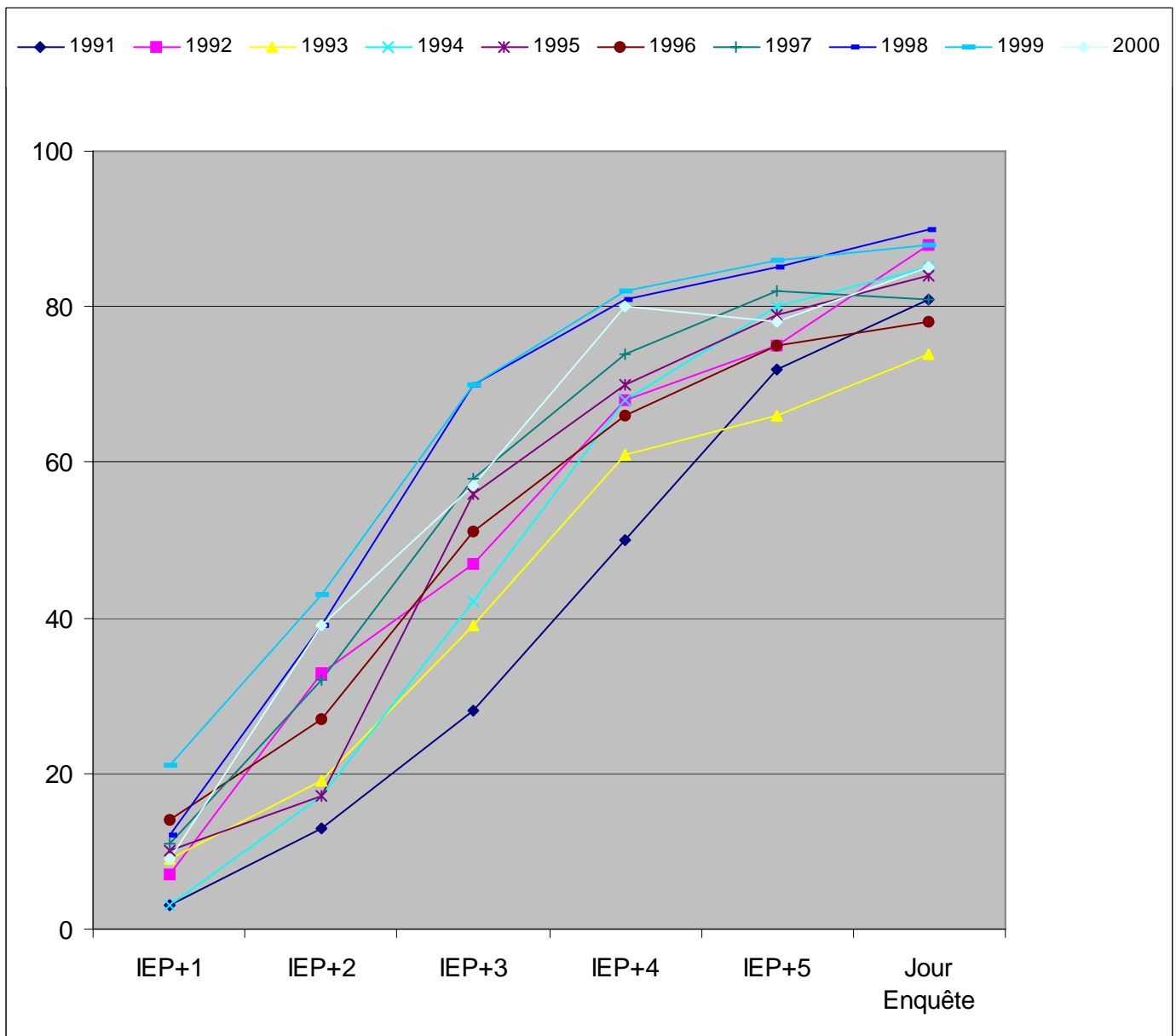

ÉVOLUTION EMPLOI "SP" (en %)

		Promotions									
		1991	1992	1993	1994	1995	1996	1997	1998	1999	2000
IEP +1		5	6	6	6	5	3	3	4	7	7
IEP +2		26	26	22	13	29	21	25	26	23	30
IEP +3		55	38	36	37	44	40	51	60	50	60
IEP +4		67	62	63	57	60	57	61	79	76	84
IEP +5		75	79	81	78	76	79	86	89	82	89
Jour enquête		79	83	87	93	85	88	90	94	92	94
Nbre réponses		61	53	67	54	75	89	69	69	63	78

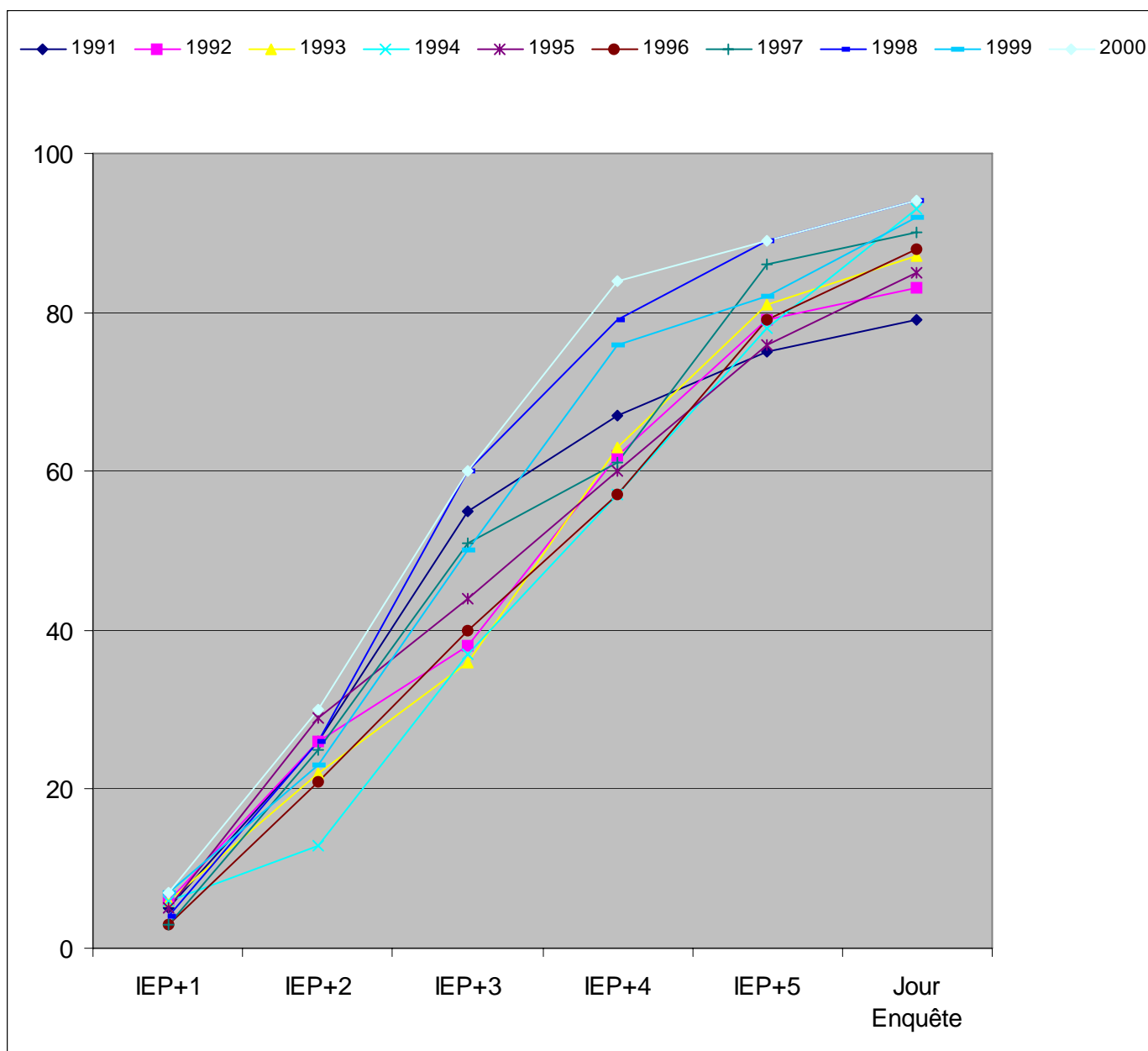

LES CONCOURS PASSÉS ET RÉUSSIS

	Concours passés		Concours réussis	
		%		%
<u>1) Fonction publique d'Etat</u>				
Ecole nationale d'administration	10	23,81	1	10
Instituts régionaux d'administration	13	30,95	12	92,31
Secrétaire des affaires étrangères (cadre général et cadre d'Orient)	2	4,76	0	0
Conseiller des affaires étrangères (cadre d'Orient)	1	2,38	0	0
Inspecteur des affaires sanitaires et sociales	1	2,38	0	0
Conservateur de bibliothèque	0	0	0	?
Lieutenant de Police	0	0	0	?
Commissaire de police	2	4,76	0	0
Inspecteur des Douanes	3	7,14	1	33,33
Inspecteur des Impôts	0	0	0	?
Inspecteur du Trésor	5	11,9	4	80
Inspecteur de la Consommation, de la concurrence et de la répression des fraudes	2	4,76	1	50
Inspecteur du travail	1	2,38	0	0
Magistrat judiciaire (ENM)	4	9,52	1	25
Attaché de préfecture	2	4,76	0	0
Attaché d'administration universitaire et scolaire	4	9,52	3	75
Conseiller de tribunaux administratifs et de cour administrative d'appel	0	0	0	?
<u>2) Fonction publique hospitalière</u>				
Directeur d'hôpital	3	7,14	0	0
Attaché d'administration hospitalière	0	0	0	?
Directeur d'établissement sanitaire et social (DESS)	1	2,38	0	0
Directeur d'établissement social et médico-social (DESMS)	1	2,38	1	100
<u>3) Fonction publique territoriale</u>				
Administrateur territorial	7	16,67	4	57,14
Attaché territorial	31	73,81	25	80,65
Conservateur territorial de bibliothèque	0	0	0	?
<u>4) Divers</u>				
Banque de France	0	0	0	?
Sécurité sociale (ex CNESS)	2	4,76	1	50
Commissaire aux armées	1	2,38	1	100
Ecole des officiers de la Gendarmerie nationale	0	0	0	?
Administrateur des affaires maritimes	0	0	0	?
Officier des affaires maritimes	0	0	0	?
Assemblées parlementaires (Assemblée nationale / Sénat)	2	4,76	0	0
Attaché de la ville de Paris	2	4,76	0	0

42 diplômés ont répondu à cette question.
 39 diplômés ont réussi au moins un concours.
 100 concours ont été passés.
 55 concours ont été réussis.

% par rapport
aux 42
réponses

% par rapport
au total de chaque
concours

ORIGINE DES DIPLÔMÉS

Fonction des parents au moment de l'inscription :

Nbre de réponses	Père			Mère			
	138	%	%	140	%	%	
sans profession	6	4,35	20	24	17,14	80	100%
ouvrier	6	4,35	85,71	1	,71	14,29	100%
agriculteur	2	1,45	50	2	1,43	50	100%
employé	6	4,35	18,18	27	19,29	81,82	100%
fonctionnaire	31	22,46	37,8	51	36,43	62,2	100%
cadre moyen	10	7,25	52,63	9	6,43	47,37	100%
cadre supérieur	45	32,61	80,36	11	7,86	19,64	100%
profession libérale	19	13,77	63,33	11	7,86	36,67	100%
chef d'entreprise	13	9,42	76,47	4	2,86	23,53	100%
		100%			100%		

Niveau d'études des parents au moment de l'inscription :

Nbre de réponses	Père			Mère			
	135	%	%	135	%	%	
sans diplôme	11	8,15	50	11	8,15	50	100%
CAP BEP	27	20	57,45	20	14,81	42,55	100%
BAC	78	57,78	44,57	97	71,85	55,43	100%
BAC + 2	12	8,89	35,29	22	16,3	64,71	100%
BAC + 3	21	15,56	35	39	28,89	65	100%
BAC + 5	37	27,41	64,91	20	14,81	35,09	100%
DOCTORAT	19	14,07	73,08	7	5,19	26,92	100%
		100%			100%		

Etiez-vous boursier pendant vos études ?

	Nbre réponses	OUI	%	NON	%	
en 1ère année ?	131	12	9,16	119	90,84	100 %
en 2e année ?	142	15	10,56	127	89,44	100 %
en 3e année ?	141	15	10,64	126	89,36	100 %
en 4e année ?	3	2	66,67	1	33,33	100 %
en 5e année ?	1	0	0	1	100	100 %

ORIGINE DES DIPLÔMÉS (suite...)

Avez-vous travaillé pour financer vos études ?

212 diplômés

	OUI	%	
Nbre de réponses	32		
en 1ère année	13	6,13	% des étudiants en 1ère année ont travaillé
en 2e année	25	11,79	% des étudiants en 2e année ont travaillé
en 3e année	23	10,85	% des étudiants en 3e année ont travaillé
en 4e année	1	,47	% des étudiants en 4e année ont travaillé
en 5e année	0	0	% des étudiants en 5e année ont travaillé

Vivez-vous :

	chez vos parents	chez l'habitant	en chambre universitaire	en appartement	Nbre de réponses
en 1ère année	24	8	9	80	121
	19,83	6,61	7,44	66,12	100 %
en 2e année	21	5	10	107	143
	14,69	3,5	6,99	74,83	100 %
en 3e année	18	4	11	111	144
	12,5	2,78	7,64	77,08	100 %
en 4e année	1	0	1	3	5
	20	0	20	77,08	100 %
en 5e année	0	0	0	1	1
	0	0	0	100	100 %

Votre avis

	Pour *	Contre *	Sans opinion *
Le CNE	17	42	19
Le CPE	12	51	15
Le CDI avec 2 ans d'essai	16	50	14

* Nombre de réponses