

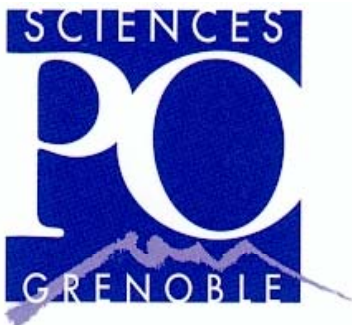

LES DIPLÔMÉS IEP 2001
... 5 ans après



SOMMAIRE

DONNEES GENERALES	1
ACTIVITES DEPUIS LE DIPLOME	2
EMPLOI PAR SECTION	3
◆ par secteur d'activité	4
◆ par région	5
ETUDES PAR SECTION	6
RÉMUNÉRATION	7
ÉCARTS DIPLOME - EMPLOI	8
EMPLOI DES DIPLOMÉS : ÉVOLUTION DE 1992 À 2001	
◆ Section EF	9
◆ Section PES	10
◆ Section POL	11
◆ Section SP	12
LES DIPLOMES PASSÉS ET RÉUSSIS	13
ORIGINE DES DIPLOMÉS	14

DONNÉES GÉNÉRALES

REPONSES PAR SECTION

	EF	PES	POL	SP	TOTAL
Diplômés	25	40	46	56	167
Réponses	23	33	40	47	143
% de réponses	92	82,5	86,96	83,93	85,63

REPONSES PAR ANNEE

	1993	1994	1995	1996	1997	1998	1999	2000	2001
Diplômés	280	252	244	257	289	265	207	212	167
Réponses	224	183	203	230	203	199	167	181	143
% de réponses	80,00	72,62	83,20	89,49	70,24	75,09	80,68	85,38	85,63
Emploi au moment de l'enquête	185	159	175	190	176	181	152	164	128
% de réponses	82,59	86,89	86,21	82,61	86,70	90,95	91,02	90,61	89,51

EMPLOI EN 2007

	EF		PES		POL		SP		TOTAL	
		%		%		%		%		%
1er emploi	9	42,86	11	39,29	17	50	24	53,33	61	47,66
2ème emploi sans interruption	10	47,62	11	39,29	11	32,35	18	40	50	39,06
2ème emploi avec interruption	2	9,52	6	21,43	6	17,65	3	6,67	17	13,28
Total	21	100 %	28	100 %	34	100 %	45	100 %	128	100 %

ACTIVITÉS DEPUIS LE DIPLÔME

143 réponses

	IEP +1		IEP +2		IEP +3		IEP +4		IEP +5		jour enquête	
Emploi	21	14,69	54	37,76	88	61,54	115	80,42	127	88,81	128	89,51
Poursuite d'études	92	64,34	58	40,56	28	19,58	13	9,09	11	7,69	8	5,59
Recherche emploi	0	0	6	4,2	5	3,5	4	2,8	0	0	4	2,8
Autres	30	20,98	25	17,48	22	15,38	11	8,042	5	3,5	3	2,1
"Autres" se répartissant en												
Service National	0	0	0	0	0	0	0	0	0	0	0	0
Stage longue durée	12	8,39	12	8,39	8	5,59	1	,7	0	0	0	0
Divers	18	12,59	13	9,09	14	9,79	10	6,99	5	3,5	3	2,1
TOTAL	143	100 %	143	100 %	143	100 %	143	100 %	143	100 %	143	100 %

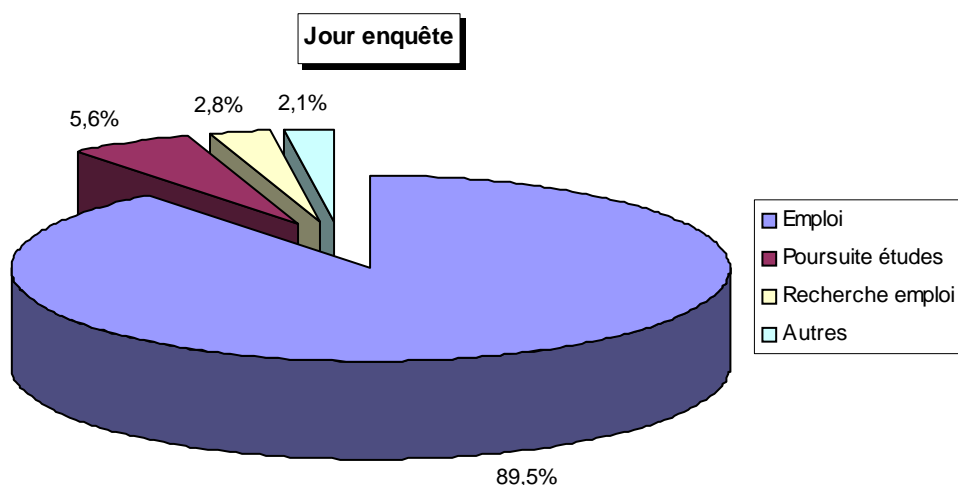
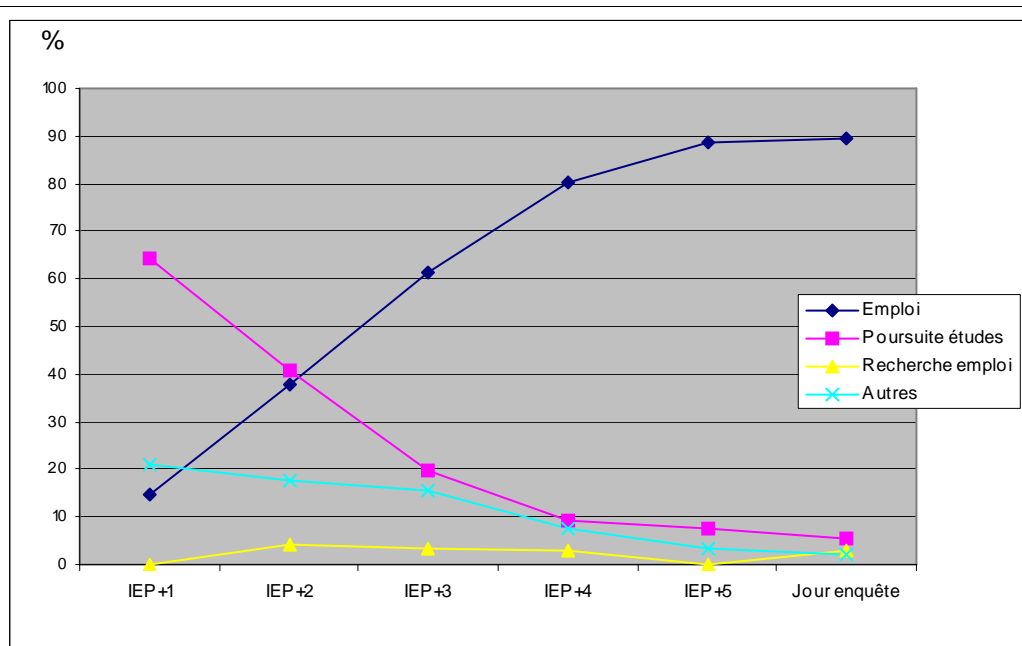

ACTIVITÉS PAR SECTION

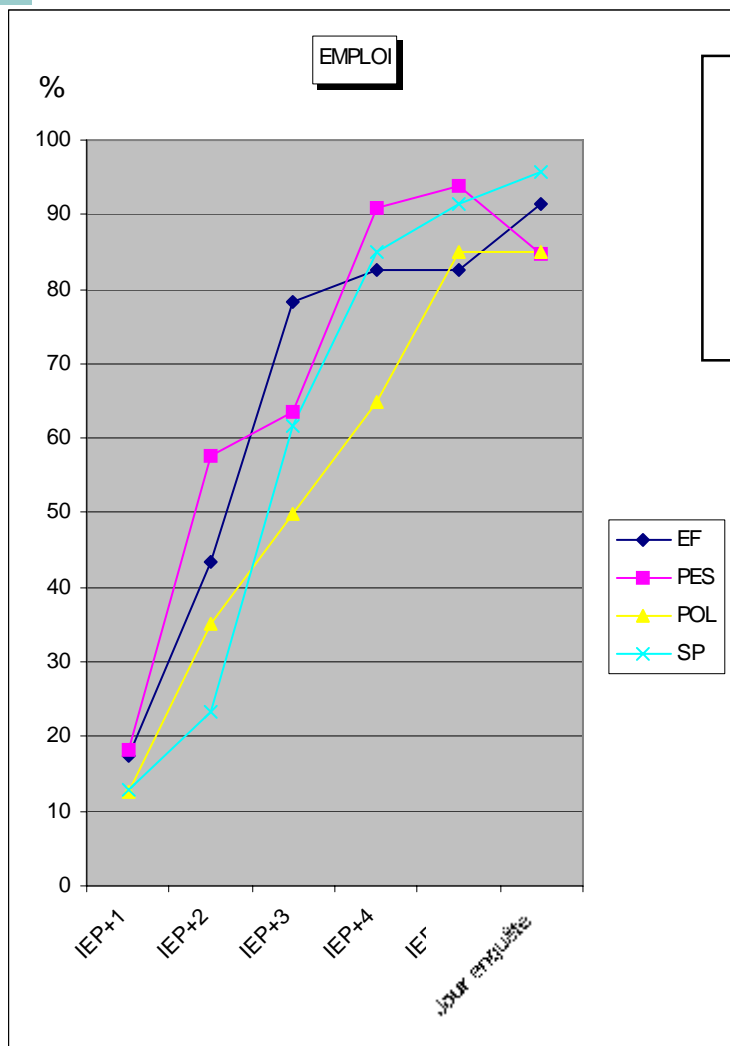

Synthèse en % du tableau ci-dessous
Emploi par année et par section

	IEP+1	IEP+2	IEP+3	IEP+4	IEP+5	jour enq
EF	17,39	43,48	78,26	82,61	82,61	91,3
PES	18,18	57,58	63,64	90,91	93,94	84,85
POL	12,5	35	50	65	85	85
SP	12,77	23,4	61,7	85,11	91,49	95,74

EF

	IEP +1	IEP +2	IEP +3	IEP +4	IEP +5	jour enquête
Emploi	4	10	18	19	19	21
Poursuite d'études	15	8	1	1	2	1
Recherche Emploi	0	1	0	0	0	0
Service National	0	0	0	0	0	0
Stage longue durée	1	1	1	0	0	0
Divers	3	3	3	3	2	1

PES

	IEP +1	IEP +2	IEP +3	IEP +4	IEP +5	jour enquête
Emploi	6	19	21	30	31	28
Poursuite d'études	20	7	5	2	2	2
Recherche Emploi	0	1	1	1	0	3
Service National	0	0	0	0	0	0
Stage longue durée	4	2	2	0	0	0
Divers	3	4	4	0	0	0

POL

	IEP +1	IEP +2	IEP +3	IEP +4	IEP +5	jour enquête
Emploi	5	14	20	26	34	34
Poursuite d'études	26	19	13	6	4	4
Recherche Emploi	0	2	2	2	0	1
Service National	0	0	0	0	0	0
Stage longue durée	3	2	2	1	0	0
Divers	6	3	3	5	2	1

SP

	IEP +1	IEP +2	IEP +3	IEP +4	IEP +5	jour enquête
Emploi	6	11	29	40	43	45
Poursuite d'études	31	24	9	4	3	1
Recherche Emploi	0	2	2	1	0	0
Service National	0	0	0	0	0	0
Stage longue durée	4	7	3	0	0	0
Divers	6	3	4	2	1	1

EMPLOI PAR SECTEUR D'ACTIVITÉ

au jour de l'enquête	EF		PES		POL		SP		TOTAL	% DU TOTAL
		%		%		%		%		
Administration	1	4,76	9	32,14	7	20,59	23	51,11	40	31,25
Production-service	6	28,57	3	10,71	4	11,76	2	4,44	15	11,72
Banque	4	19,05	1	3,57	0	0	0	0	5	3,91
Médias-culturel	1	4,76	1	3,57	8	23,53	3	6,67	13	10,16
Social	0	0	3	10,71	2	5,88	4	8,89	9	7,03
Autres	9	42,86	11	39,29	13	38,24	13	28,89	46	35,94
	21	100%	28	100%	34	100%	45	100%	128	100

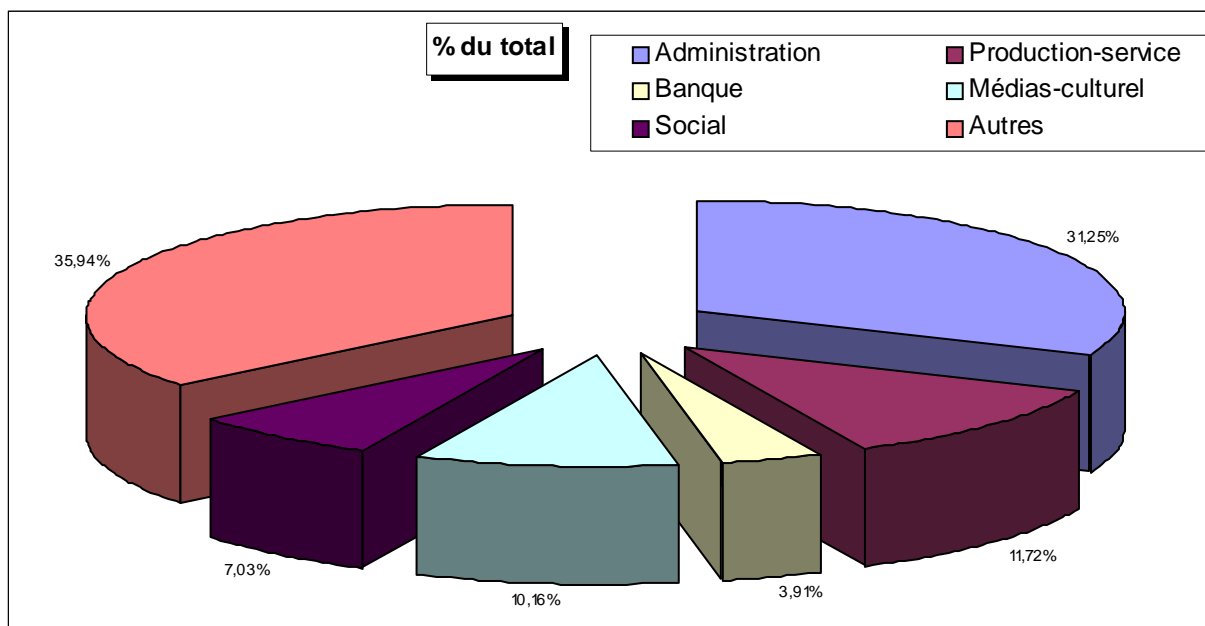
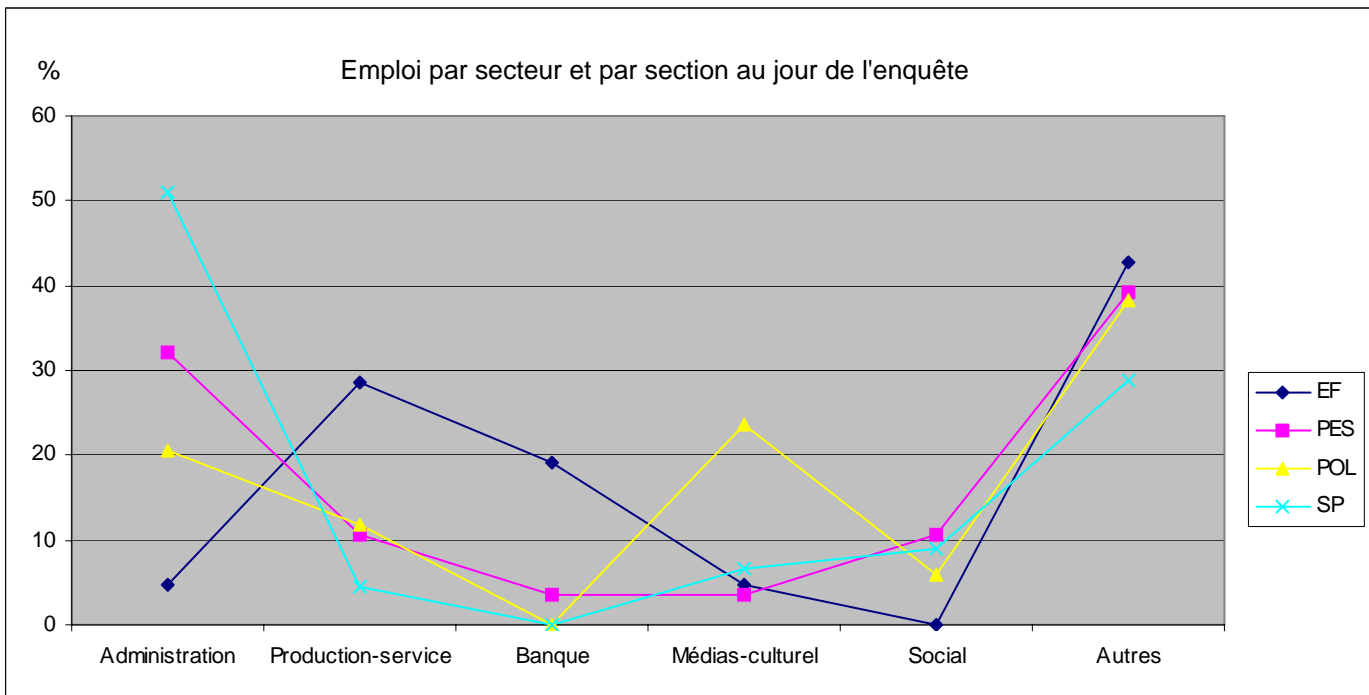

EMPLOI PAR RÉGION

au jour de l'enquête	EF		PES		POL		SP		TOTAL	% DU TOTAL
		%		%		%		%		
Ile de France	10	47,62	7	25	16	47,06	19	42,22	52	40,63
Rhône-Alpes	4	19,05	13	46,43	6	17,65	9	20	32	25,00
Autres régions	7	33,33	8	28,57	12	35,29	17	37,78	44	34,38
	21	100%	28	100%	34	100%	45	100%	128	100

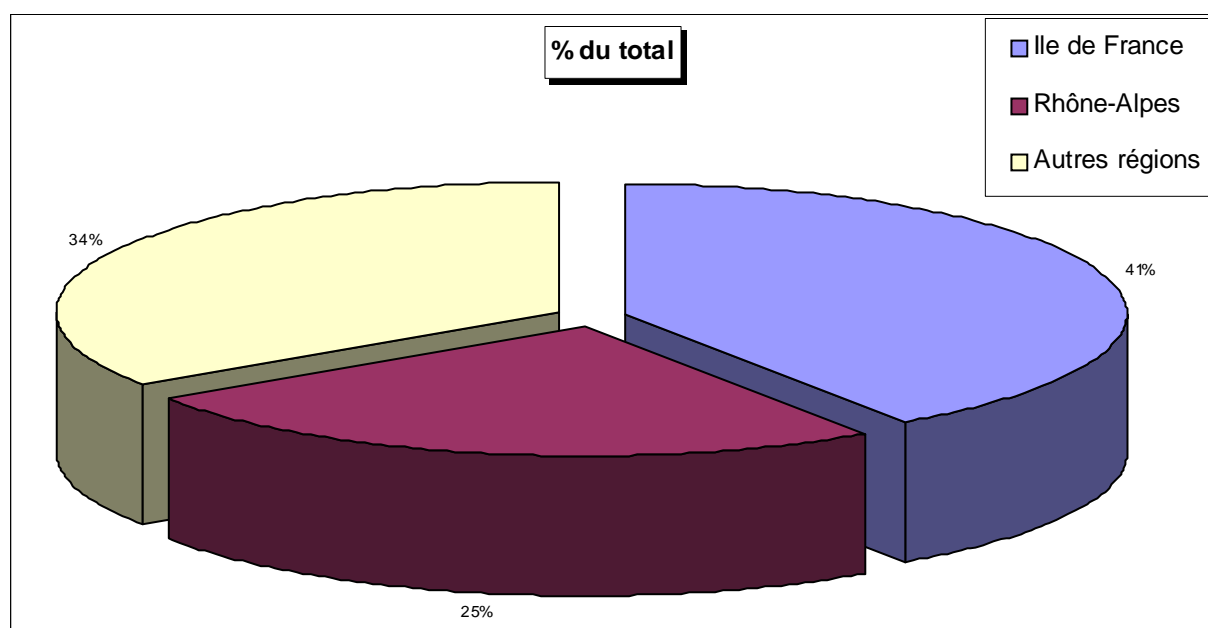
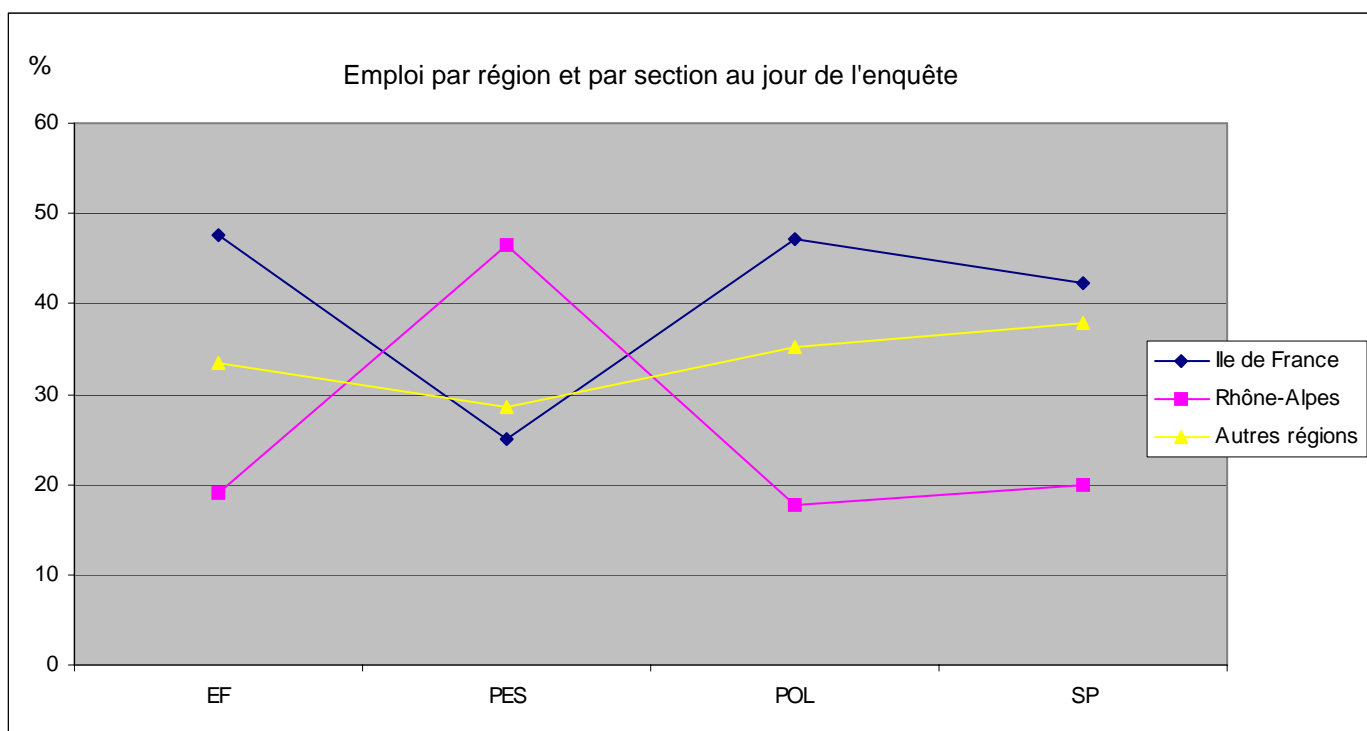

ÉTUDES PAR SECTION

EF						
	IEP+1	IEP+2	IEP+3	IEP+4	IEP+5	JOUR ENQ
DEA	3	0	0	0	0	0
DESS	8	3	0	0	0	0
Préparation concours 2E CYCLE	0	0	0	0	0	0
Etudes à l'étranger	0	0	0	0	0	0
Grande Ecole	4	4	0	1	2	1
Autre	0	0	0	0	0	0
THESE	0	1	1	0	0	0
TOTAL	15	8	1	1	2	1
% sur 23	65,22	34,78	4,35	4,35	8,7	4,35

PES						
	IEP+1	IEP+2	IEP+3	IEP+4	IEP+5	JOUR ENQ
DEA	3	0	0	0	0	0
DESS	11	4	1	1	1	0
Préparation concours 2E CYCLE	3	1	2	0	0	1
Etudes à l'étranger	0	0	0	0	0	0
Grande Ecole	1	1	1	0	0	0
Autre	0	0	0	0	0	0
THESE	2	1	1	1	1	1
THESE	0	0	0	0	0	0
TOTAL	20	7	5	2	2	2
% sur 33	60,61	21,21	15,15	6,06	6,06	6,06

POL						
	IEP+1	IEP+2	IEP+3	IEP+4	IEP+5	JOUR ENQ
DEA	11	0	0	1	0	0
DESS	7	3	2	1	0	0
Préparation concours 2E CYCLE	1	1	0	0	0	0
Etudes à l'étranger	0	0	0	0	0	0
Grande Ecole	0	2	1	0	0	0
Autre	4	4	2	0	0	0
THESE	3	4	3	0	1	1
THESE	0	5	5	4	3	3
TOTAL	26	19	13	6	4	4
% sur 40	65	47,5	32,5	15	10	10

SP						
	IEP+1	IEP+2	IEP+3	IEP+4	IEP+5	JOUR ENQ
DEA	5	1	1	1	0	0
DESS	10	7	1	0	1	0
Préparation concours 2E CYCLE	8	11	0	0	0	0
Etudes à l'étranger	2	0	0	0	0	0
Grande Ecole	1	0	0	0	0	0
Autre	0	1	2	0	0	0
THESE	5	4	3	2	1	1
THESE	0	0	2	1	1	0
TOTAL	31	24	9	4	3	1
% sur 47	65,96	51,06	19,15	8,51	6,38	2,13

TOTAL ETUDES	92	58	28	13	11	8
% sur 143 réponses	64,34	40,56	19,58	9,09	7,69	5,59

RÉMUNÉRATION

Rémunération nette mensuelle	SEXE		SECTIONS					REGIONS			TOTAL	
	FILLES	GARCONS	EF	PES	POL	SP	ILE DE FRANCE	RHONE-ALPES	AUTRES DPT	Nombre	% du total	
R < 1 250	8	4	2	3	5	2	2	2	8	12	15,58	
1 250 <= R < 1 550	3	2	0	1	0	4	2	2	1	5	6,49	
1 550 <= R < 1 850	13	8	2	4	7	8	6	9	6	21	27,27	
1 850 <= R < 2 300	12	7	3	2	3	11	8	5	6	19	24,68	
2 300 <= R < 2 750	8	2	5	2	2	1	7	2	1	10	12,99	
2 750 <= R < 3 350	2	2	0	2	0	2	2	1	1	4	5,19	
3 350 <= R	0	6	4	1	0	1	3	3	3	6	7,79	
Nombre d'étudiants	46	31	16	15	17	29	30	21	26	77	100	

Sur les **143** réponses, **128** étudiants étaient salariés au moment de l'enquête et **77** ont accepté de répondre à la question "Rémunération".

N'ont pas été considérés comme salariés :

- les étudiants effectuant leur service national au titre de la coopération, bien qu'ayant une rémunération
- les étudiants inscrits en Thèse ayant une activité d'enseignement ou allocataires de recherche

ÉCARTS DIPLÔME-EMPLOI (en nombre d'années)

	1997			1998			1999			2000			2001		
	nombre emplois en 2002	1er emploi	emploi actuel	nombre emplois en 2003	1er emploi	emploi actuel	nombre emplois en 2004	1er emploi	emploi actuel	nombre emplois en 2005	1er emploi	emploi actuel	nombre emplois, Jour de l'enquête	1er emploi	emploi actuel
1ERE ANNEE	117	2,72	3,45	120	2,96	3,66	124	3,05	3,68	133	3,05	3,68	95	2,99	3,73
ACCES DIRECT	59	1,95	3,02	55	2,51	4,09	28	2,54	4,35	31	2,5	3,93	33	2,36	4,36
EF	27	2,11	3,04	16	2,56	4,19	16	3	3,81	17	2,47	4,53	21	2,57	3,95
PES	27	2,51	3,56	36	2,83	3,56	33	2,67	4,27	21	2,76	3,95	28	2,25	4,29
POL	60	2,49	3,51	64	2,70	3,77	45	2,56	3,87	52	2,94	3,46	34	3,12	3,47
SP	62	2,62	3,40	65	3,29	3,63	58	3,4	3,53	74	3,11	3,68	45	3,07	3,78

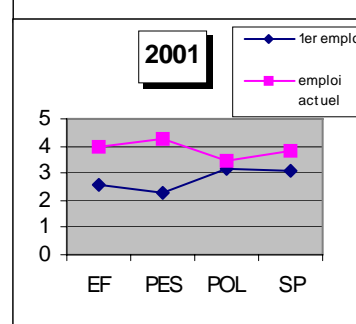
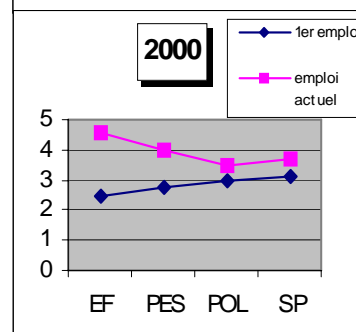
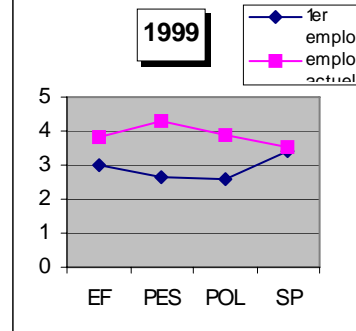
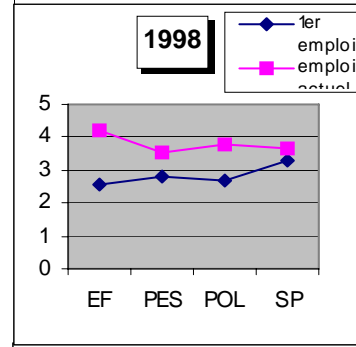
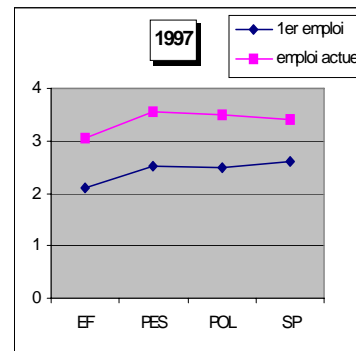

ÉVOLUTION EMPLOI "EF" (en %)

	Promotions									
	1992	1993	1994	1995	1996	1997	1998	1999	2000	2001
IEP +1	16	17	16	17	10	11	15	11	23	17
IEP +2	42	42	35	40	30	46	52	44	58	43
IEP +3	58	60	68	73	87	96	94	72	76	78
IEP +4	74	77	74	87	93	100	84	88	94	82
IEP +5	84	91	87	90	93	100	94	100	100	82
Jour enquête	94	92	90	93	90	96	84	88	100	91
Nbre réponses	50	53	31	30	30	28	17	18	17	23

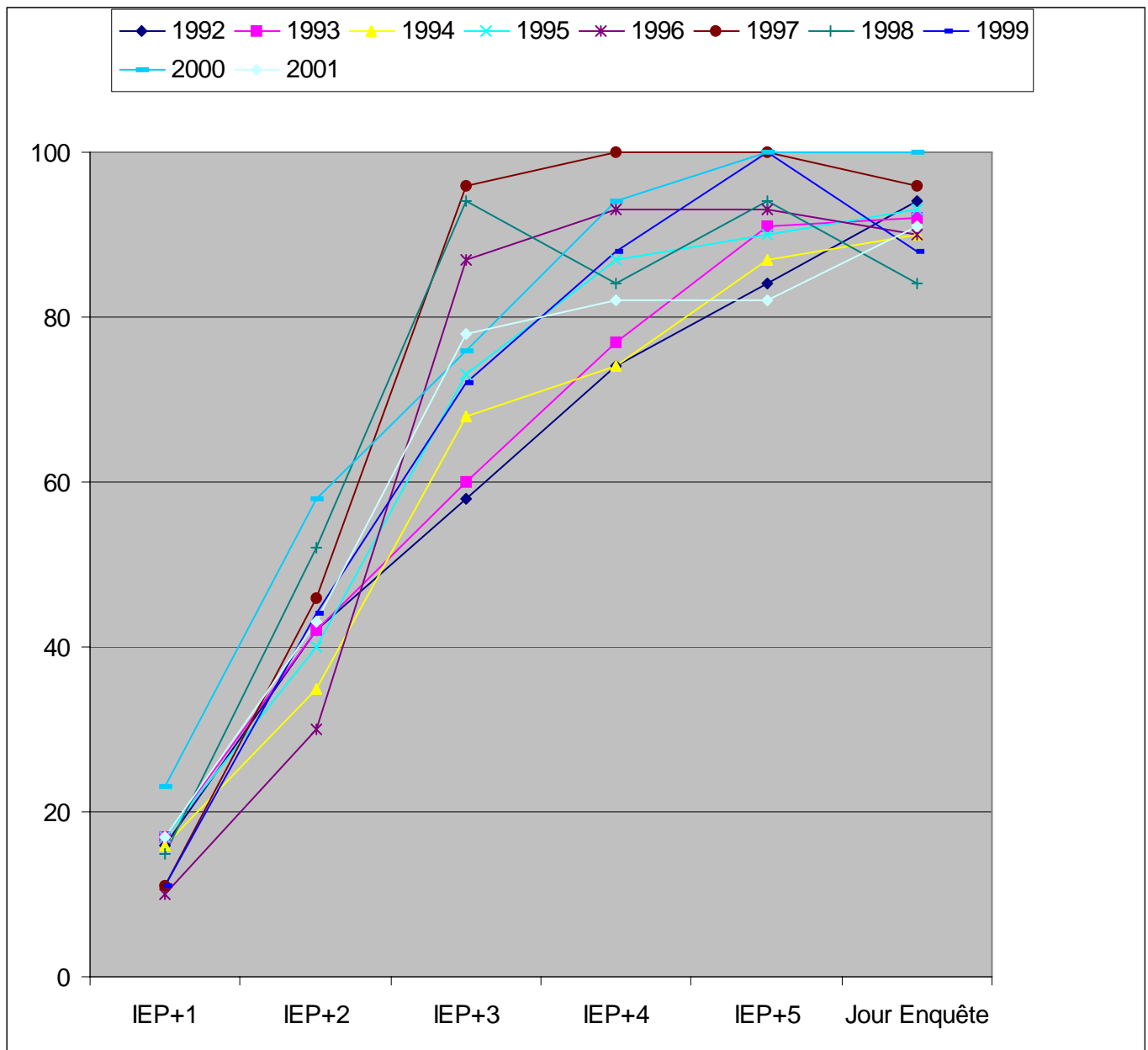

ÉVOLUTION EMPLOI "PES" (en %)

Promotions

	1992	1993	1994	1995	1996	1997	1998	1999	2000	2001
IEP +1	0	15	8	29	8	25	12	14	8	18
IEP +2	7	22	32	43	25	47	37	48	48	57
IEP +3	41	48	64	43	56	78	55	82	64	63
IEP +4	55	63	68	69	67	81	75	94	80	90
IEP +5	69	63	88	77	73	84	95	97	84	93
Jour enquête	69	70	84	86	75	84	90	94	84	84
Nbre réponses	29	27	25	35	52	32	40	35	25	33

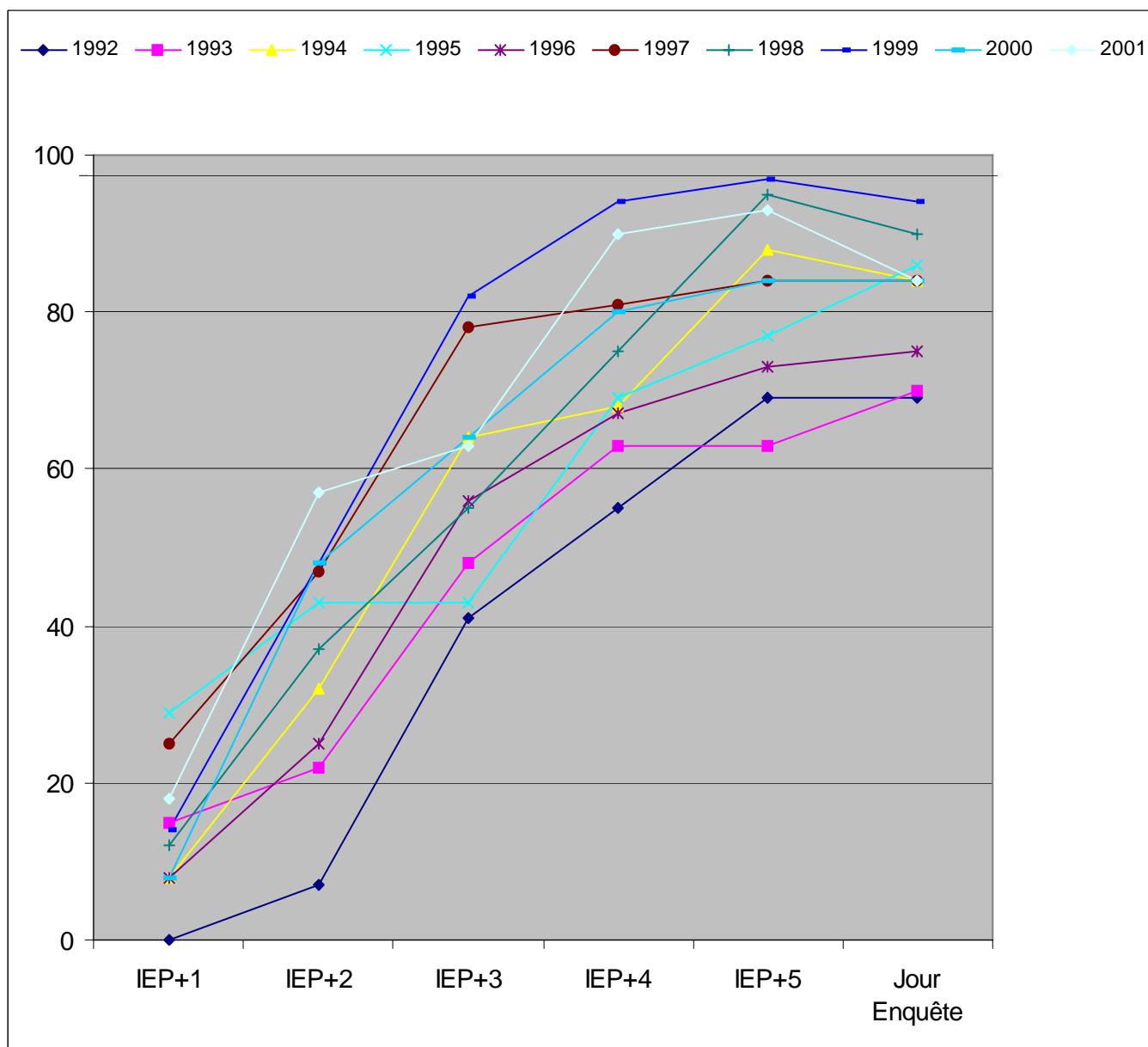

ÉVOLUTION EMPLOI "POL" (en %)

	Promotions									
	1992	1993	1994	1995	1996	1997	1998	1999	2000	2001
IEP +1	7	9	3	10	14	11	12	21	9	12
IEP +2	33	19	17	17	27	32	39	43	39	35
IEP +3	47	39	42	56	51	58	70	70	57	50
IEP +4	68	61	68	70	66	74	81	82	80	65
IEP +5	75	66	80	79	75	82	85	86	78	85
Jour enquête	88	74	85	84	78	81	90	88	85	85
Nbre réponses	73	77	71	63	59	74	71	51	61	40

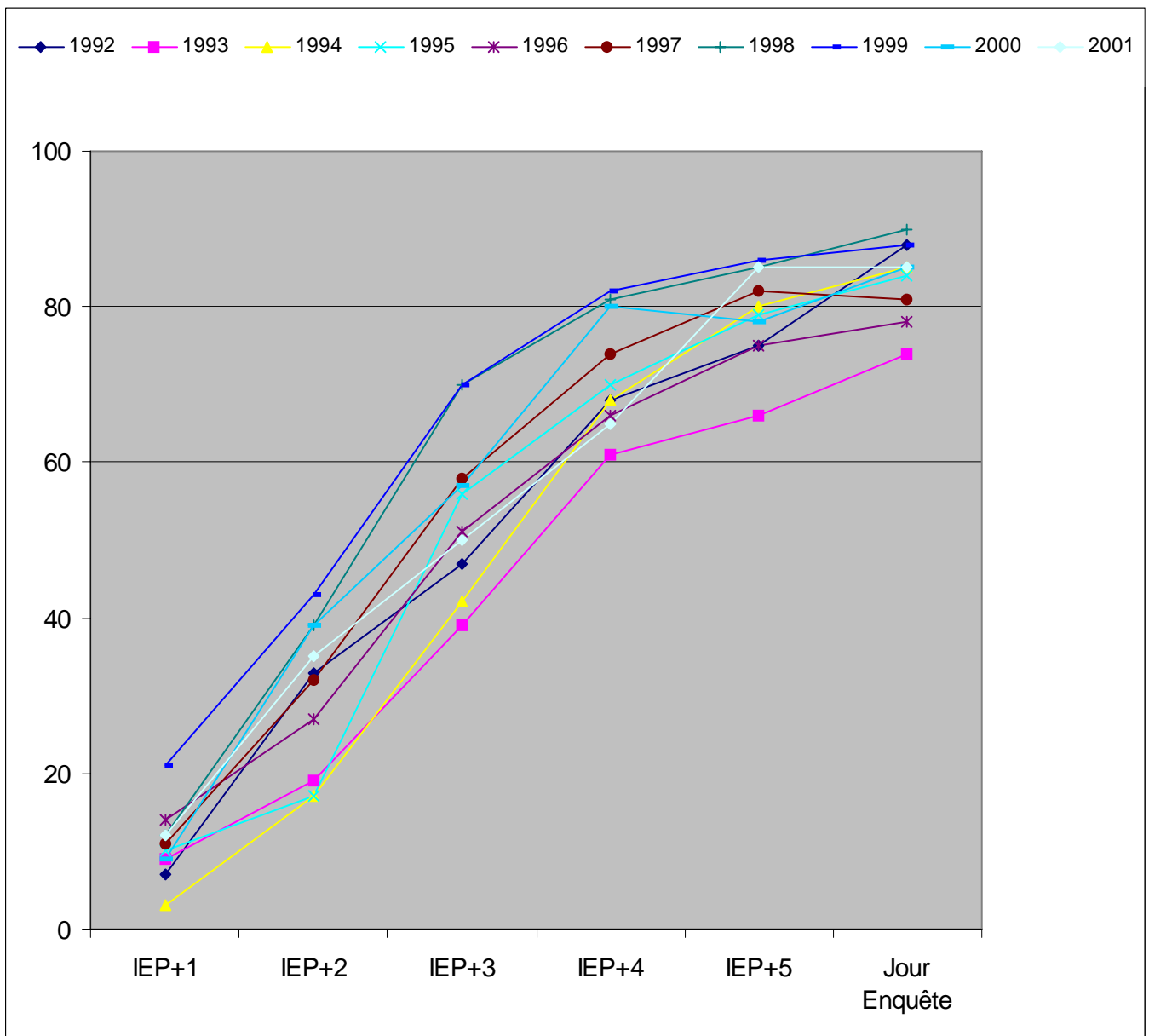

ÉVOLUTION EMPLOI "SP" (en %)

		Promotions									
		1992	1993	1994	1995	1996	1997	1998	1999	2000	2001
IEP +1		6	6	6	5	3	3	4	7	7	12
IEP +2		26	22	13	29	21	25	26	23	30	23
IEP +3		38	36	37	44	40	51	60	50	60	61
IEP +4		62	63	57	60	57	61	79	76	84	85
IEP +5		79	81	78	76	79	86	89	82	89	91
Jour enquête		83	87	93	85	88	90	94	92	94	95
Nbre réponses		53	67	54	75	89	69	69	63	78	47

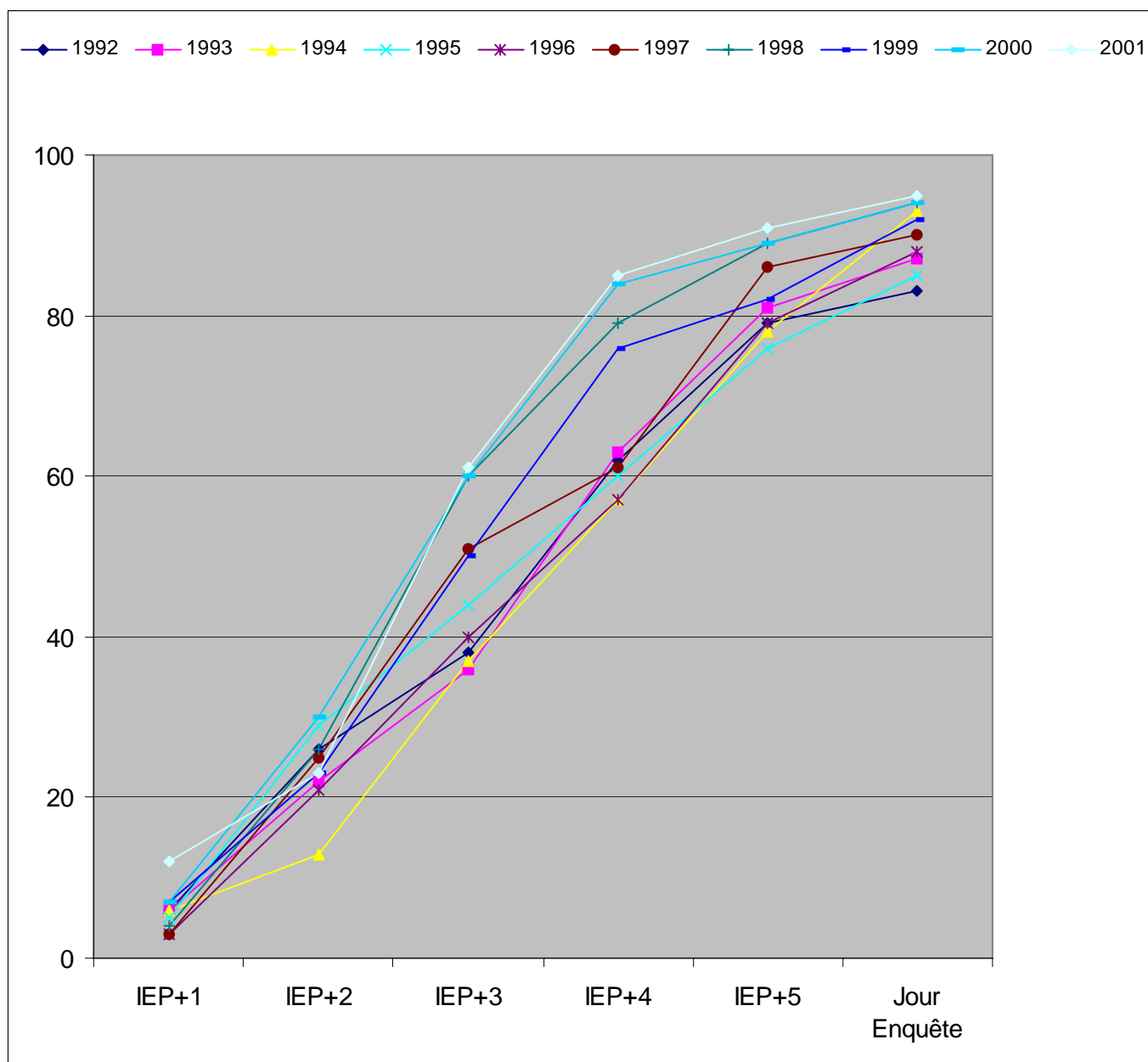

LES CONCOURS PASSÉS ET RÉUSSIS

	Concours passés		Concours réussis	
		%		%
<u>1) Fonction publique d'Etat</u>				
Ecole nationale d'administration	5	17,24	0	0
Instituts régionaux d'administration	9	31,03	9	100
Secrétaire des affaires étrangères (cadre général et cadre d'Orient)	1	3,45	0	0
Conseiller des affaires étrangères (cadre d'Orient)	0	0	0	?
Inspecteur des affaires sanitaires et sociales	1	3,45	0	0
Conservateur de bibliothèque	0	0	0	?
Lieutenant de Police	1	3,45	1	100
Commissaire de police	0	0	0	?
Inspecteur des Douanes	1	3,45	0	0
Inspecteur des Impôts	0	0	0	?
Inspecteur du Trésor	5	17,24	3	60
Inspecteur de la Consommation, de la concurrence et de la répression des fraudes	1	3,45	0	0
Inspecteur du travail	2	6,9	0	0
Magistrat judiciaire (ENM)	1	3,45	0	0
Attaché de préfecture	1	3,45	0	0
Attaché d'administration universitaire et scolaire	2	6,9	1	50
Conseiller de tribunaux administratifs et de cour administrative d'appel	0	0	0	?
<u>2) Fonction publique hospitalière</u>				
Directeur d'hôpital	2	6,9	0	0
Attaché d'administration hospitalière	1	3,45	1	100
Directeur d'établissement sanitaire et social (DESS)	1	3,45	1	100
Directeur d'établissement social et médico-social (DESMS)	0	0	0	?
<u>3) Fonction publique territoriale</u>				
Administrateur territorial	3	10,34	0	0
Attaché territorial	21	72,41	14	66,67
Conservateur territorial de bibliothèque	1	3,45	1	100
<u>4) Divers</u>				
Banque de France	0	0	0	?
Sécurité sociale (ex CNESSS)	0	0	0	?
Commissaire aux armées	1	3,45	0	0
Ecole des officiers de la Gendarmerie nationale	0	0	0	?
Administrateur des affaires maritimes	0	0	0	?
Officier des affaires maritimes	0	0	0	?
Assemblées parlementaires (Assemblée nationale / Sénat)	0	0	0	?
Attaché de la ville de Paris	1	3,45	0	0

29 diplômés ont répondu à cette question.
 24 diplômés ont réussi au moins un concours.
 61 concours ont été passés.
 31 concours ont été réussis.

% par rapport
aux 29
réponses

% par rapport
au total de chaque
concours

ORIGINE DES DIPLÔMÉS

Fonction des parents au moment de l'inscription :

Nbre de réponses	Père			Mère			
	130	%	%	132	%	%	
sans profession	3	2,31	8,11	34	25,76	91,89	100%
ouvrier	10	7,69	83,33	2	1,52	16,67	100%
agriculteur	3	2,31	60	2	1,52	40	100%
employé	6	4,62	20,69	23	17,42	79,31	100%
fonctionnaire	27	20,77	42,86	36	27,27	57,14	100%
cadre moyen	24	18,46	63,16	14	10,61	36,84	100%
cadre supérieur	28	21,54	77,78	8	6,06	22,22	100%
profession libérale	22	16,92	64,71	12	9,09	35,29	100%
chef d'entreprise	7	5,38	87,5	1	,76	12,5	100%
		100%			100%		

Niveau d'études des parents au moment de l'inscription :

Nbre de réponses	Père			Mère			
	129	%	%	129	%	%	
sans diplôme	15	11,63	46,88	17	13,18	53,12	100%
CAP BEP	16	12,4	55,17	13	10,08	44,83	100%
BAC	13	10,08	35,14	24	18,6	64,86	100%
BAC + 2	13	10,08	46,43	15	11,63	53,57	100%
BAC + 3	22	17,05	42,31	30	23,26	57,69	100%
BAC + 4	2	1,55	33,33	4	3,1	66,67	100%
BAC + 5	31	24,03	65,96	16	12,4	34,04	100%
DOCTORAT	17	13,18	62,96	10	7,75	37,04	100%
		100%			100%		

Etiez-vous boursier pendant vos études ?

	Nbre réponses	OUI	%	NON	%	
en 1ère année ?	136	20	14,71	116	85,29	100 %
en 2e année ?	138	24	17,39	114	82,61	100 %
en 3e année ?	132	28	21,21	104	78,79	100 %
en 4e année ?	42	4	9,52	38	90,48	100 %
en 5e année ?	31	3	9,68	28	90,32	100 %

ORIGINE DES DIPLÔMÉS (suite...)

Avez-vous travaillé pour financer vos études ?

167 diplômés

	OUI	%	
Nbre de réponses	134		
en 1ère année	28	16,77	% des étudiants en 1ère année ont travaillé
en 2e année	38	22,75	% des étudiants en 2e année ont travaillé
en 3e année	37	22,16	% des étudiants en 3e année ont travaillé
en 4e année	10	5,99	% des étudiants en 4e année ont travaillé
en 5e année	1	,6	% des étudiants en 5e année ont travaillé

Viviez-vous :

	chez vos parents	chez l'habitant	en chambre universitaire	en appartement	Nbre de réponses
en 1ère année	29	11	16	73	129
	22,48	8,53	12,4	56,59	100 %
en 2e année	23	6	17	94	140
	16,43	4,29	12,14	67,14	100 %
en 3e année	17	5	13	97	132
	12,88	3,79	9,85	73,48	100 %
en 4e année	6	1	4	21	32
	18,75	3,13	12,5	73,48	100 %
en 5e année	1	0	3	12	16
	6,25	0	18,75	75	100 %

ORIGINE DES DIPLÔMÉS (suite...)

D'où viennent-ils ?

Distribution des régions françaises

Alsace	1	1,28
Aquitaine	0	00
Auvergne	2	2,56
Basse Normandie	0	00
Bourgogne	3	3,85
Bretagne	2	2,56
Centre	1	1,28
Champagne Ardenne	0	00
Corse	0	00
Franche Comte	2	2,56
Haute Normandie	1	1,28
Ile de France	7	8,97
Languedoc Rousillon	4	5,13
Limousin	0	00
Lorraine	6	7,69
Midi Pyrenees	1	1,28
Nord Pas de Calais	5	6,41
Pays de Loire	3	3,85
Picardie	1	1,28
Poitou Charentes	0	00
PACA	5	6,41
Rhône Alpes	34	43,59
DOM TOM	0	00
TOTAL	78	100 %

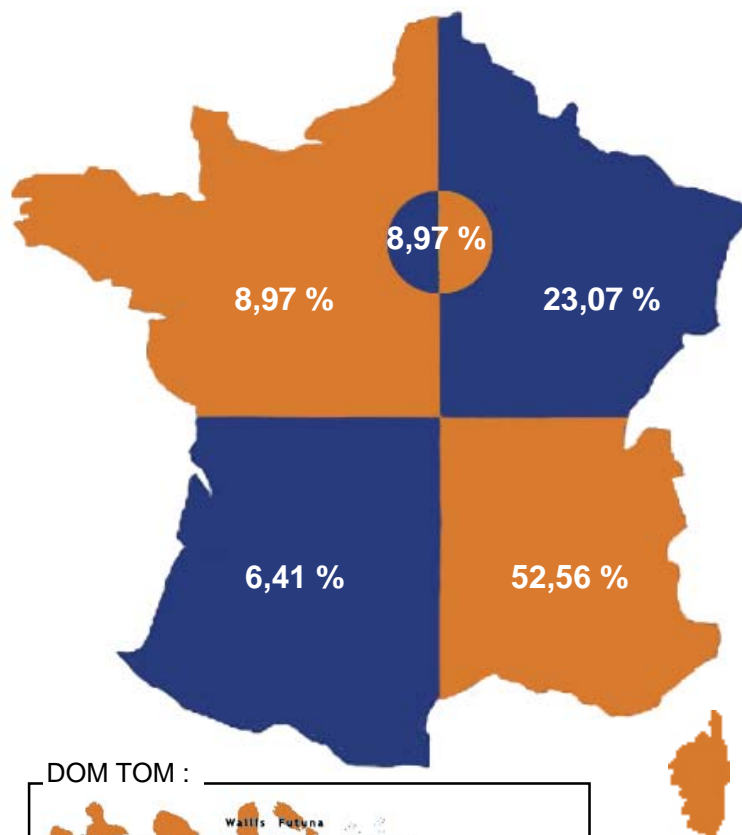

DOM TOM :

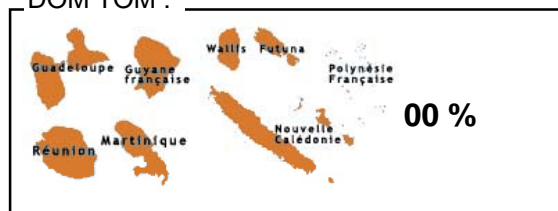

Reste du monde :

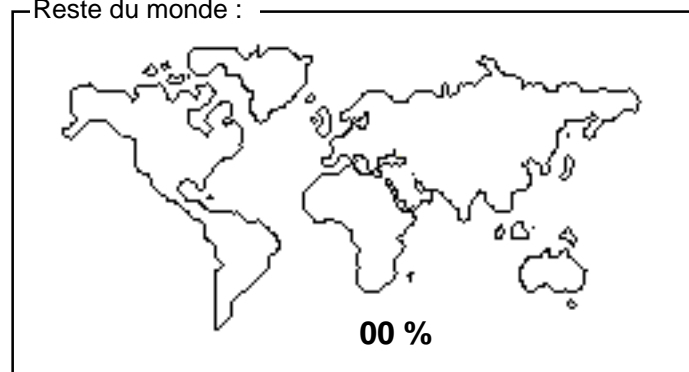



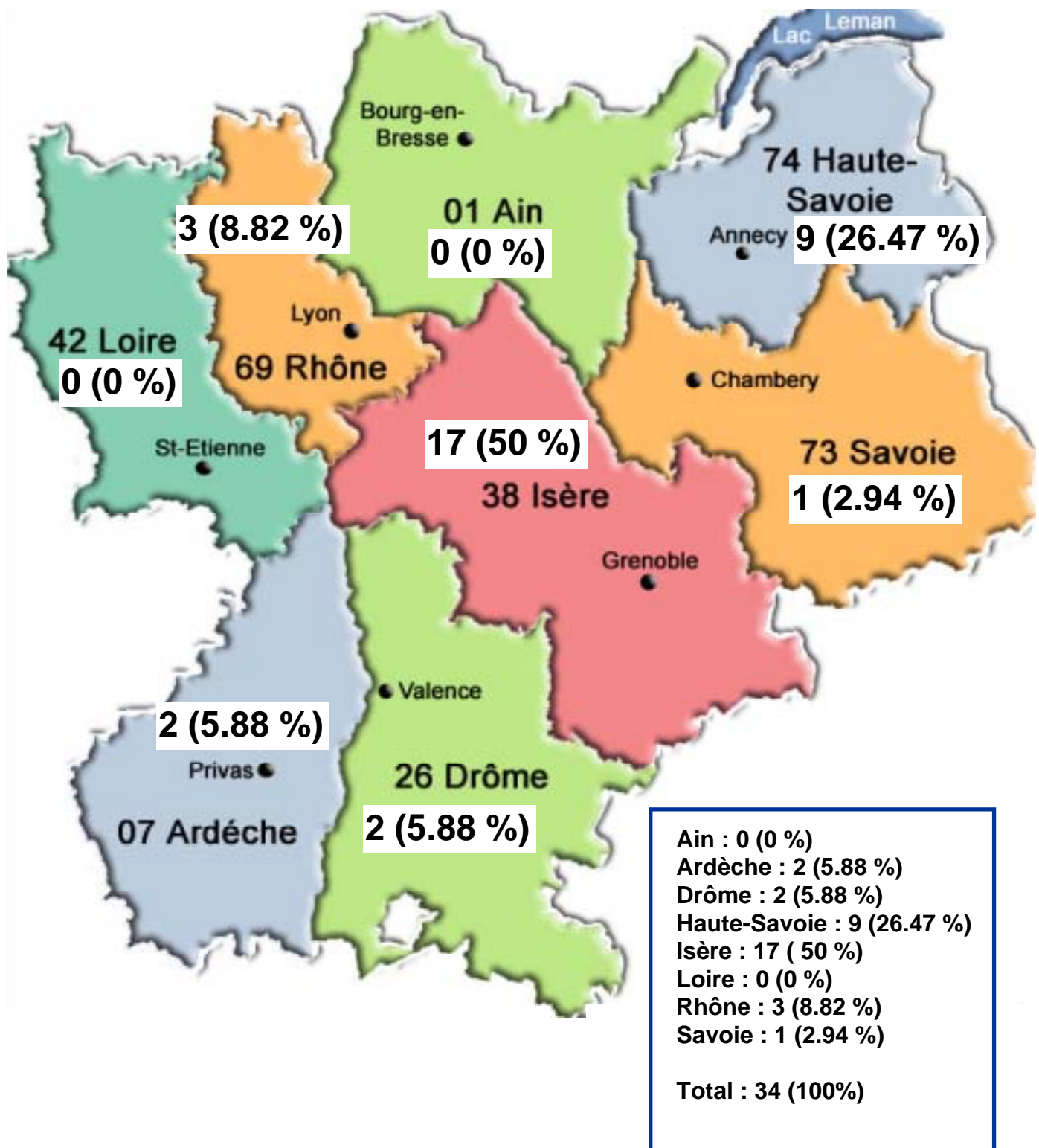

ORIGINE DES DIPLÔMÉS (suite...)

Distribution sur la Région Rhône-Alpes



ORIGINE DES DIPLÔMÉS (suite...)

Possédiez-vous un ordinateur ?

					
	Fixe %	Portable %	Pas d'ordinateur %	Liaison internet %	Pas internet %
1ère année	28 28,28	5 5,05	66 66,67	13 21,31	48 78,69
2e année	35 32,71	13 12,15	59 55,14	20 37,74	33 62,26
3e année	35 34,65	16 15,84	50 49,5	21 48,84	22 51,16
4e année	13 31,71	8 19,51	20 48,78	10 47,62	11 52,38
5e année	10 30,3	8 24,24	15 45,45	9 60	6 40

Budget annuel durant vos études à l'IEP :

	Nombre de réponses	Moyenne mensuelle en euros	Total annuel en euros
Appartement : (loyer + charges + taxe d'habitation + assurance)	51	302,65	3631,8
Nourriture :	41	131,1	1573,2
Vêtements :	34	47,12	565
Voyage école / domicile familiale :	40	85,88	1030,56
Livres, journaux, fournitures :	43	47,91	574,92
Informatique :	5	31	372
Frais d'inscription, SS, mutuelle :	35	27,29	327,43
TOTAL EN € :		672,95	8074,91

